



Full wwPDB NMR Structure Validation Report ⓘ

Dec 25, 2024 – 12:23 AM EST

PDB ID : 2N19
BMRB ID : 25552
Title : STIL binding to the Polo-box domain 3 of PLK4 regulates centriole duplication
Authors : Boehm, R.; Arquint, C.; Gabryjonczyk, A.; Imseng, S.; Sauer, E.; Hiller, S.;
Nigg, E.; Maier, T.
Deposited on : 2015-03-24

This is a Full wwPDB NMR Structure Validation Report for a publicly released PDB entry.

We welcome your comments at validation@mail.wwpdb.org

A user guide is available at

<https://www.wwpdb.org/validation/2017/NMRValidationReportHelp>

with specific help available everywhere you see the ⓘ symbol.

The types of validation reports are described at

<http://www.wwpdb.org/validation/2017/FAQs#types>.

The following versions of software and data (see [references ⓘ](#)) were used in the production of this report:

MolProbity : 4.02b-467
Percentile statistics : 20231227.v01 (using entries in the PDB archive December 27th 2023)
wwPDB-RCI : v_1n_11_5_13_A (Berjanski et al., 2005)
PANAV : Wang et al. (2010)
wwPDB-ShiftChecker : v1.2
BMRB Restraints Analysis : v1.2
Ideal geometry (proteins) : Engh & Huber (2001)
Ideal geometry (DNA, RNA) : Parkinson et al. (1996)
Validation Pipeline (wwPDB-VP) : 2.40

1 Overall quality at a glance

The following experimental techniques were used to determine the structure:
SOLUTION NMR

The overall completeness of chemical shifts assignment is 48%.

Percentile scores (ranging between 0-100) for global validation metrics of the entry are shown in the following graphic. The table shows the number of entries on which the scores are based.

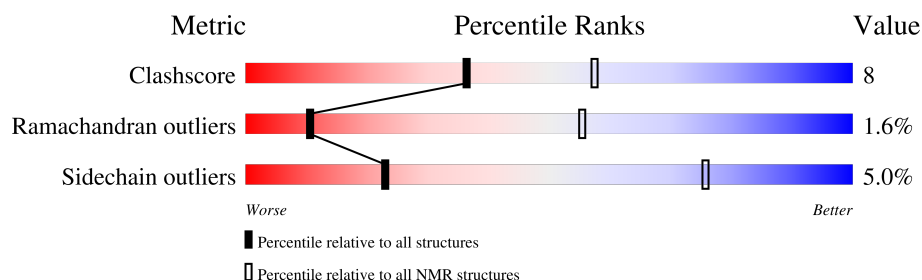

Metric	Whole archive (#Entries)	NMR archive (#Entries)
Clashscore	210492	14027
Ramachandran outliers	207382	12486
Sidechain outliers	206894	12463

The table below summarises the geometric issues observed across the polymeric chains and their fit to the experimental data. The red, orange, yellow and green segments indicate the fraction of residues that contain outliers for ≥ 3 , 2, 1 and 0 types of geometric quality criteria. A cyan segment indicates the fraction of residues that are not part of the well-defined cores, and a grey segment represents the fraction of residues that are not modelled. The numeric value for each fraction is indicated below the corresponding segment, with a dot representing fractions $\leq 5\%$

Mol	Chain	Length	Quality of chain
1	A	88	

2 Ensemble composition and analysis

This entry contains 20 models. Model 3 is the overall representative, medoid model (most similar to other models). The authors have identified model 1 as representative, based on the following criterion: *lowest energy*.

The following residues are included in the computation of the global validation metrics.

Well-defined (core) protein residues			
Well-defined core	Residue range (total)	Backbone RMSD (Å)	Medoid model
1	A:889-A:955 (67)	1.17	3

Ill-defined regions of proteins are excluded from the global statistics.

Ligands and non-protein polymers are included in the analysis.

The models can be grouped into 3 clusters. No single-model clusters were found.

Cluster number	Models
1	2, 3, 4, 7, 9, 10, 11, 15, 16, 17, 18, 20
2	1, 5, 12, 13, 14
3	6, 8, 19

3 Entry composition

There is only 1 type of molecule in this entry. The entry contains 1348 atoms, of which 671 are hydrogens and 0 are deuteriums.

- Molecule 1 is a protein called Serine/threonine-protein kinase PLK4.

Mol	Chain	Residues	Atoms						Trace
1	A	88	Total	C	H	N	O	S	0
			1348	432	671	114	129	2	

There is a discrepancy between the modelled and reference sequences:

Chain	Residue	Modelled	Actual	Comment	Reference
A	883	GLY	-	expression tag	UNP O00444

4 Residue-property plots

4.1 Average score per residue in the NMR ensemble

These plots are provided for all protein, RNA, DNA and oligosaccharide chains in the entry. The first graphic is the same as shown in the summary in section 1 of this report. The second graphic shows the sequence where residues are colour-coded according to the number of geometric quality criteria for which they contain at least one outlier: green = 0, yellow = 1, orange = 2 and red = 3 or more. Stretches of 2 or more consecutive residues without any outliers are shown as green connectors. Residues which are classified as ill-defined in the NMR ensemble, are shown in cyan with an underline colour-coded according to the previous scheme. Residues which were present in the experimental sample, but not modelled in the final structure are shown in grey.

- Molecule 1: Serine/threonine-protein kinase PLK4

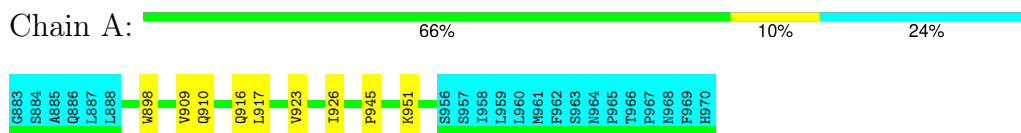

4.2 Scores per residue for each member of the ensemble

Colouring as in section 4.1 above.

4.2.1 Score per residue for model 1

- Molecule 1: Serine/threonine-protein kinase PLK4

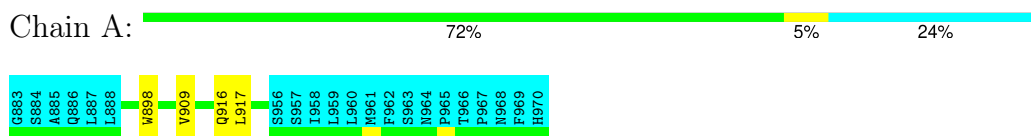

4.2.2 Score per residue for model 2

- Molecule 1: Serine/threonine-protein kinase PLK4

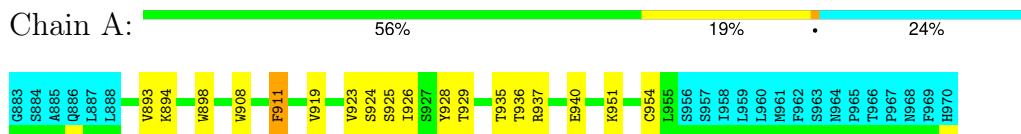

4.2.3 Score per residue for model 3 (medoid)

- Molecule 1: Serine/threonine-protein kinase PLK4

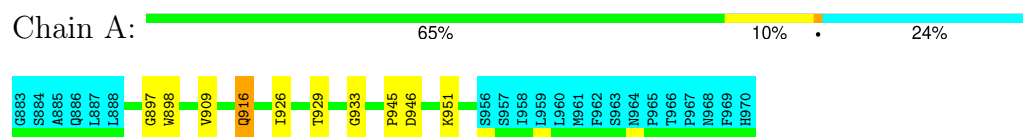

4.2.4 Score per residue for model 4

- Molecule 1: Serine/threonine-protein kinase PLK4

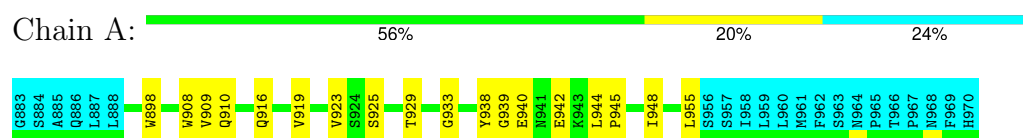

4.2.5 Score per residue for model 5

- Molecule 1: Serine/threonine-protein kinase PLK4

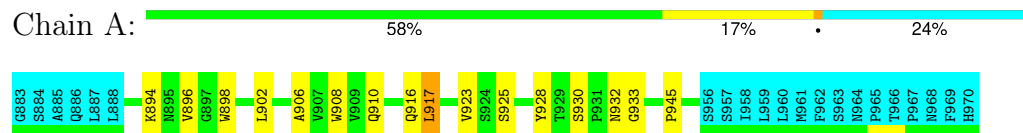

4.2.6 Score per residue for model 6

- Molecule 1: Serine/threonine-protein kinase PLK4

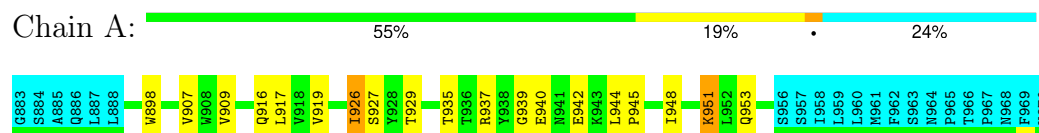

4.2.7 Score per residue for model 7

- Molecule 1: Serine/threonine-protein kinase PLK4

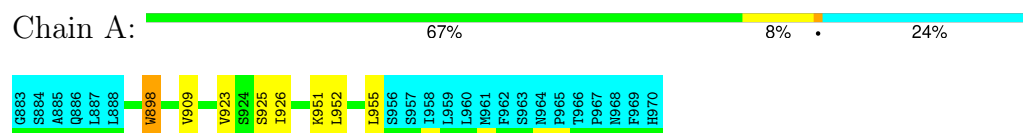

4.2.8 Score per residue for model 8

- Molecule 1: Serine/threonine-protein kinase PLK4

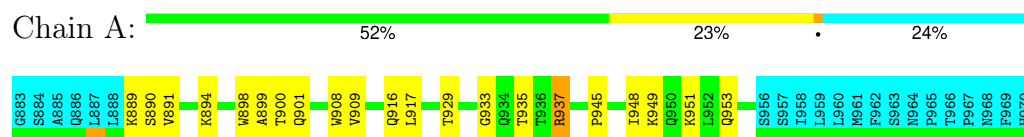

4.2.9 Score per residue for model 9

- Molecule 1: Serine/threonine-protein kinase PLK4

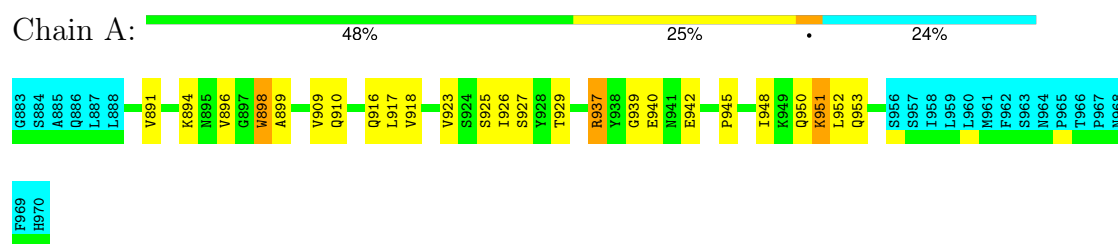

4.2.10 Score per residue for model 10

- Molecule 1: Serine/threonine-protein kinase PLK4

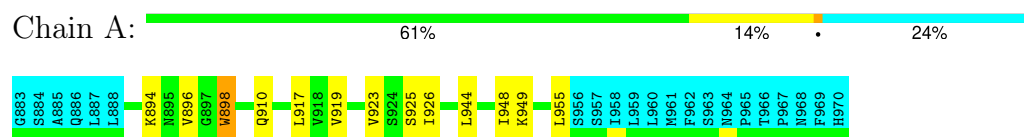

4.2.11 Score per residue for model 11

- Molecule 1: Serine/threonine-protein kinase PLK4

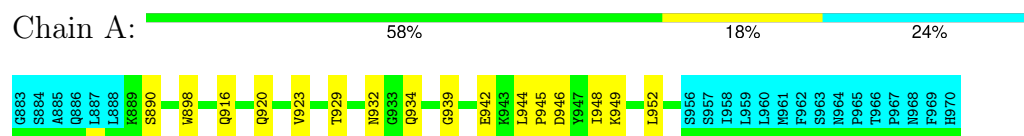

4.2.12 Score per residue for model 12

- Molecule 1: Serine/threonine-protein kinase PLK4



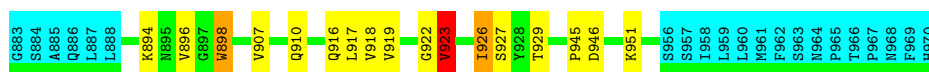

4.2.13 Score per residue for model 13

- Molecule 1: Serine/threonine-protein kinase PLK4

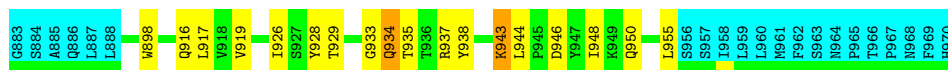

4.2.14 Score per residue for model 14

- Molecule 1: Serine/threonine-protein kinase PLK4



4.2.15 Score per residue for model 15

- Molecule 1: Serine/threonine-protein kinase PLK4



4.2.16 Score per residue for model 16

- Molecule 1: Serine/threonine-protein kinase PLK4



4.2.17 Score per residue for model 17

- Molecule 1: Serine/threonine-protein kinase PLK4

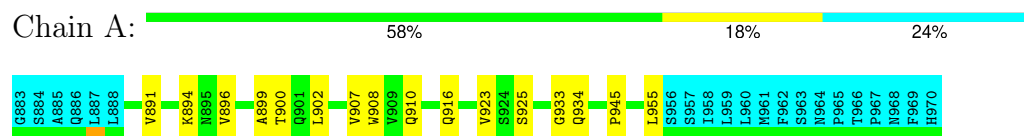

4.2.18 Score per residue for model 18

- Molecule 1: Serine/threonine-protein kinase PLK4

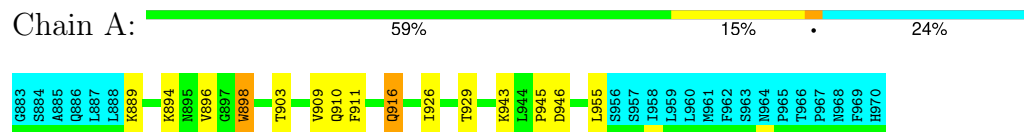

4.2.19 Score per residue for model 19

- Molecule 1: Serine/threonine-protein kinase PLK4

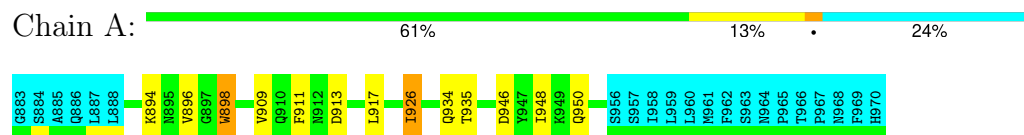

4.2.20 Score per residue for model 20

- Molecule 1: Serine/threonine-protein kinase PLK4

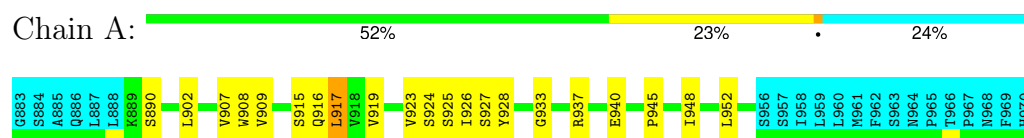

5 Refinement protocol and experimental data overview

The models were refined using the following method: *torsion angle dynamics, molecular dynamics*.

Of the 100 calculated structures, 20 were deposited, based on the following criterion: *target function*.

The following table shows the software used for structure solution, optimisation and refinement.

Software name	Classification	Version
CYANA	structure solution	
CNS	refinement	
CYANA	refinement	

The following table shows chemical shift validation statistics as aggregates over all chemical shift files. Detailed validation can be found in section 7 of this report.

Chemical shift file(s)	working_cs.cif
Number of chemical shift lists	1
Total number of shifts	547
Number of shifts mapped to atoms	547
Number of unparsed shifts	0
Number of shifts with mapping errors	0
Number of shifts with mapping warnings	0
Assignment completeness (well-defined parts)	48%

6 Model quality [i](#)

6.1 Standard geometry [i](#)

There are no covalent bond-length or bond-angle outliers.

There are no bond-length outliers.

There are no bond-angle outliers.

There are no chirality outliers.

There are no planarity outliers.

6.2 Too-close contacts [i](#)

In the following table, the Non-H and H(model) columns list the number of non-hydrogen atoms and hydrogen atoms in each chain respectively. The H(added) column lists the number of hydrogen atoms added and optimized by MolProbity. The Clashes column lists the number of clashes averaged over the ensemble.

Mol	Chain	Non-H	H(model)	H(added)	Clashes
1	A	519	514	514	8±3
All	All	10380	10280	10280	155

The all-atom clashscore is defined as the number of clashes found per 1000 atoms (including hydrogen atoms). The all-atom clashscore for this structure is 8.

All unique clashes are listed below, sorted by their clash magnitude.

Atom-1	Atom-2	Clash(Å)	Distance(Å)	Models	
				Worst	Total
1:A:951:LYS:HE3	1:A:951:LYS:HA	0.91	1.41	9	1
1:A:910:GLN:HB3	1:A:916:GLN:HG2	0.87	1.45	16	1
1:A:951:LYS:HE2	1:A:951:LYS:HA	0.81	1.50	8	2
1:A:924:SER:HB2	1:A:940:GLU:HG3	0.75	1.57	2	1
1:A:897:GLY:HA3	1:A:951:LYS:HE3	0.71	1.59	3	1
1:A:929:THR:HG23	1:A:935:THR:HB	0.68	1.64	6	1
1:A:917:LEU:HD22	1:A:928:TYR:HD1	0.67	1.49	13	1
1:A:916:GLN:HG2	1:A:929:THR:HB	0.64	1.66	6	3
1:A:898:TRP:HD1	1:A:910:GLN:HG3	0.61	1.55	15	3
1:A:947:TYR:O	1:A:951:LYS:HD3	0.61	1.95	16	1
1:A:898:TRP:HD1	1:A:910:GLN:HB2	0.61	1.56	9	3
1:A:943:LYS:HD3	1:A:943:LYS:H	0.59	1.57	13	1
1:A:934:GLN:HG2	1:A:935:THR:H	0.59	1.57	19	2
1:A:916:GLN:HB3	1:A:929:THR:HB	0.58	1.73	4	1

Continued on next page...

Continued from previous page...

Atom-1	Atom-2	Clash(Å)	Distance(Å)	Models	
				Worst	Total
1:A:945:PRO:HB2	1:A:948:ILE:HD13	0.58	1.74	8	3
1:A:907:VAL:HG13	1:A:919:VAL:HB	0.58	1.73	6	1
1:A:900:THR:HB	1:A:908:TRP:HB3	0.58	1.74	17	2
1:A:909:VAL:HG13	1:A:917:LEU:HB2	0.58	1.75	6	2
1:A:910:GLN:HB3	1:A:916:GLN:HE22	0.57	1.58	12	1
1:A:909:VAL:HB	1:A:917:LEU:HG	0.57	1.76	20	1
1:A:923:VAL:HG12	1:A:925:SER:H	0.57	1.60	10	8
1:A:916:GLN:HB2	1:A:929:THR:HB	0.56	1.76	12	3
1:A:909:VAL:HB	1:A:917:LEU:HB2	0.56	1.78	8	2
1:A:926:ILE:HD11	1:A:952:LEU:HD13	0.56	1.76	20	1
1:A:907:VAL:HG11	1:A:955:LEU:HD11	0.55	1.78	17	1
1:A:893:VAL:HG13	1:A:954:CYS:SG	0.54	2.42	2	1
1:A:933:GLY:O	1:A:934:GLN:HG3	0.54	2.01	17	1
1:A:937:ARG:H	1:A:937:ARG:HD3	0.53	1.62	8	2
1:A:939:GLY:H	1:A:942:GLU:HB2	0.53	1.64	11	2
1:A:911:PHE:HD1	1:A:913:ASP:H	0.53	1.46	19	1
1:A:934:GLN:HG3	1:A:935:THR:H	0.52	1.63	16	1
1:A:902:LEU:HD21	1:A:908:TRP:HB2	0.51	1.81	20	1
1:A:894:LYS:HB2	1:A:896:VAL:HG12	0.51	1.80	10	3
1:A:947:TYR:O	1:A:951:LYS:HG2	0.51	2.05	15	1
1:A:923:VAL:HG22	1:A:925:SER:H	0.51	1.66	20	2
1:A:891:VAL:HB	1:A:899:ALA:HB3	0.51	1.83	8	3
1:A:928:TYR:CE1	1:A:936:THR:HB	0.51	2.41	2	1
1:A:910:GLN:HG3	1:A:916:GLN:HG2	0.51	1.82	17	1
1:A:917:LEU:CD2	1:A:919:VAL:HG23	0.50	2.36	10	1
1:A:894:LYS:HB3	1:A:896:VAL:HG12	0.50	1.81	19	4
1:A:950:GLN:O	1:A:953:GLN:HG3	0.50	2.06	9	1
1:A:944:LEU:HD22	1:A:948:ILE:HG21	0.50	1.82	15	4
1:A:898:TRP:HD1	1:A:910:GLN:HB3	0.50	1.67	10	1
1:A:917:LEU:HD21	1:A:919:VAL:HG23	0.49	1.84	10	1
1:A:916:GLN:C	1:A:917:LEU:HD12	0.49	2.27	1	3
1:A:929:THR:HG23	1:A:935:THR:HG22	0.49	1.82	8	1
1:A:939:GLY:O	1:A:942:GLU:HG2	0.49	2.08	9	2
1:A:944:LEU:CB	1:A:949:LYS:HB3	0.48	2.38	11	1
1:A:951:LYS:O	1:A:955:LEU:HG	0.48	2.08	7	1
1:A:909:VAL:HG13	1:A:917:LEU:HG	0.48	1.85	16	1
1:A:889:LYS:HB3	1:A:901:GLN:HB2	0.48	1.85	8	1
1:A:945:PRO:HG2	1:A:948:ILE:HD12	0.48	1.83	9	1
1:A:898:TRP:O	1:A:909:VAL:HA	0.48	2.08	4	6
1:A:894:LYS:HD3	1:A:894:LYS:O	0.48	2.08	12	1
1:A:951:LYS:HE2	1:A:951:LYS:CA	0.48	2.32	8	1

Continued on next page...

Continued from previous page...

Atom-1	Atom-2	Clash(Å)	Distance(Å)	Models	
				Worst	Total
1:A:938:TYR:HB3	1:A:944:LEU:CD2	0.47	2.39	4	1
1:A:920:GLN:O	1:A:923:VAL:HG22	0.47	2.09	11	1
1:A:911:PHE:CE1	1:A:951:LYS:HG2	0.47	2.44	16	1
1:A:898:TRP:CD1	1:A:910:GLN:HG3	0.47	2.40	15	3
1:A:945:PRO:HD2	1:A:948:ILE:HB	0.47	1.86	4	1
1:A:898:TRP:HB2	1:A:910:GLN:HG3	0.47	1.86	12	1
1:A:917:LEU:HD22	1:A:928:TYR:CD1	0.46	2.39	13	1
1:A:902:LEU:HD12	1:A:906:ALA:HB3	0.46	1.87	5	1
1:A:938:TYR:CE1	1:A:944:LEU:HG	0.46	2.46	15	2
1:A:926:ILE:H	1:A:926:ILE:HD13	0.46	1.70	14	1
1:A:918:VAL:HB	1:A:927:SER:HB2	0.46	1.87	9	1
1:A:917:LEU:HA	1:A:927:SER:O	0.46	2.11	20	1
1:A:917:LEU:HD13	1:A:928:TYR:CZ	0.46	2.46	20	1
1:A:911:PHE:CZ	1:A:951:LYS:HE2	0.46	2.46	2	1
1:A:902:LEU:HD21	1:A:908:TRP:HE3	0.46	1.70	17	1
1:A:946:ASP:O	1:A:950:GLN:HG2	0.46	2.11	19	1
1:A:928:TYR:CZ	1:A:948:ILE:HG23	0.46	2.46	20	1
1:A:948:ILE:HD12	1:A:948:ILE:H	0.45	1.71	20	1
1:A:930:SER:HB2	1:A:932:ASN:OD1	0.45	2.12	5	1
1:A:926:ILE:HG21	1:A:948:ILE:HG21	0.45	1.88	19	1
1:A:926:ILE:HD13	1:A:952:LEU:HD11	0.45	1.87	7	1
1:A:919:VAL:HG22	1:A:926:ILE:HG23	0.44	1.88	2	1
1:A:916:GLN:O	1:A:917:LEU:HD23	0.44	2.11	13	1
1:A:919:VAL:HG23	1:A:926:ILE:HG12	0.44	1.88	13	1
1:A:951:LYS:HA	1:A:951:LYS:CE	0.44	2.28	9	2
1:A:897:GLY:HA3	1:A:951:LYS:NZ	0.44	2.27	15	1
1:A:944:LEU:HB2	1:A:949:LYS:HE3	0.44	1.88	10	1
1:A:948:ILE:O	1:A:952:LEU:HG	0.44	2.13	11	1
1:A:919:VAL:HG11	1:A:955:LEU:HG	0.43	1.90	4	1
1:A:916:GLN:HB2	1:A:929:THR:OG1	0.43	2.14	13	1
1:A:929:THR:HA	1:A:935:THR:HA	0.43	1.90	2	1
1:A:922:GLY:O	1:A:923:VAL:HG12	0.43	2.13	12	1
1:A:909:VAL:HG13	1:A:917:LEU:HB3	0.43	1.90	19	1
1:A:917:LEU:HB3	1:A:928:TYR:HD1	0.43	1.73	5	1
1:A:926:ILE:HD11	1:A:952:LEU:HD22	0.43	1.89	9	1
1:A:951:LYS:N	1:A:951:LYS:HE2	0.43	2.28	6	1
1:A:946:ASP:O	1:A:950:GLN:HG3	0.43	2.14	13	1
1:A:933:GLY:O	1:A:934:GLN:HB2	0.43	2.14	16	1
1:A:917:LEU:HB3	1:A:928:TYR:CD1	0.42	2.49	5	1
1:A:908:TRP:HE1	1:A:916:GLN:HB3	0.42	1.75	5	1
1:A:919:VAL:HG13	1:A:926:ILE:HG22	0.42	1.90	6	1

Continued on next page...

Continued from previous page...

Atom-1	Atom-2	Clash(Å)	Distance(Å)	Models	
				Worst	Total
1:A:908:TRP:HE1	1:A:916:GLN:HG3	0.42	1.73	4	1
1:A:907:VAL:HB	1:A:919:VAL:CG1	0.42	2.44	20	1
1:A:907:VAL:HB	1:A:919:VAL:HG13	0.42	1.91	12	1
1:A:918:VAL:CG1	1:A:927:SER:HB2	0.41	2.45	12	1
1:A:944:LEU:HD22	1:A:948:ILE:CG2	0.41	2.45	10	1
1:A:908:TRP:NE1	1:A:916:GLN:HG3	0.41	2.31	4	1
1:A:927:SER:OG	1:A:937:ARG:HG2	0.41	2.16	6	1
1:A:929:THR:HA	1:A:934:GLN:O	0.41	2.16	11	1
1:A:919:VAL:HG21	1:A:923:VAL:HG23	0.41	1.92	12	1
1:A:902:LEU:HD11	1:A:908:TRP:HE3	0.41	1.75	5	1
1:A:924:SER:HB3	1:A:940:GLU:HB3	0.40	1.92	20	1
1:A:919:VAL:HB	1:A:926:ILE:HG22	0.40	1.92	12	1

6.3 Torsion angles ⓘ

6.3.1 Protein backbone ⓘ

In the following table, the Percentiles column shows the percent Ramachandran outliers of the chain as a percentile score with respect to all PDB entries followed by that with respect to all NMR entries. The Analysed column shows the number of residues for which the backbone conformation was analysed and the total number of residues.

Mol	Chain	Analysed	Favoured	Allowed	Outliers	Percentiles	
1	A	67/88 (76%)	63±1 (95±2%)	2±1 (4±2%)	1±1 (2±2%)	10	55
All	All	1340/1760 (76%)	1269 (95%)	49 (4%)	22 (2%)	10	55

All 6 unique Ramachandran outliers are listed below. They are sorted by the frequency of occurrence in the ensemble.

Mol	Chain	Res	Type	Models (Total)
1	A	933	GLY	7
1	A	945	PRO	7
1	A	946	ASP	3
1	A	894	LYS	2
1	A	934	GLN	2
1	A	923	VAL	1

6.3.2 Protein sidechains

In the following table, the Percentiles column shows the percent sidechain outliers of the chain as a percentile score with respect to all PDB entries followed by that with respect to all NMR entries. The Analysed column shows the number of residues for which the sidechain conformation was analysed and the total number of residues.

Mol	Chain	Analysed	Rotameric	Outliers	Percentiles	
1	A	58/77 (75%)	55±2 (95±3%)	3±2 (5±3%)	23	76
All	All	1160/1540 (75%)	1102 (95%)	58 (5%)	23	76

All 21 unique residues with a non-rotameric sidechain are listed below. They are sorted by the frequency of occurrence in the ensemble.

Mol	Chain	Res	Type	Models (Total)
1	A	898	TRP	14
1	A	926	ILE	7
1	A	937	ARG	6
1	A	916	GLN	4
1	A	940	GLU	3
1	A	917	LEU	3
1	A	951	LYS	3
1	A	911	PHE	2
1	A	953	GLN	2
1	A	943	LYS	2
1	A	915	SER	2
1	A	894	LYS	1
1	A	908	TRP	1
1	A	949	LYS	1
1	A	932	ASN	1
1	A	946	ASP	1
1	A	923	VAL	1
1	A	950	GLN	1
1	A	910	GLN	1
1	A	889	LYS	1
1	A	903	THR	1

6.3.3 RNA

There are no RNA molecules in this entry.

6.4 Non-standard residues in protein, DNA, RNA chains [i](#)

There are no non-standard protein/DNA/RNA residues in this entry.

6.5 Carbohydrates [i](#)

There are no oligosaccharides in this entry.

6.6 Ligand geometry [i](#)

There are no ligands in this entry.

6.7 Other polymers [i](#)

There are no such molecules in this entry.

6.8 Polymer linkage issues [i](#)

There are no chain breaks in this entry.

7 Chemical shift validation

The completeness of assignment taking into account all chemical shift lists is 48% for the well-defined parts and 46% for the entire structure.

7.1 Chemical shift list 1

File name: working_cs.cif

Chemical shift list name: *assigned_chem_shift_list_PB3*

7.1.1 Bookkeeping

The following table shows the results of parsing the chemical shift list and reports the number of nuclei with statistically unusual chemical shifts.

Total number of shifts	547
Number of shifts mapped to atoms	547
Number of unparsed shifts	0
Number of shifts with mapping errors	0
Number of shifts with mapping warnings	0
Number of shift outliers (ShiftChecker)	2

The following errors were found when reading this chemical shift list.

- Chemical shift has been reported more than once. All 6 occurrences are reported below.

List ID	Chain	Res	Type	Atom	Shift Data		
					Value	Uncertainty	Ambiguity
1	A	917	LEU	HD11	1.02759	0.02	2
1	A	917	LEU	HD12	1.02759	0.02	2
1	A	917	LEU	HD13	1.02759	0.02	2
1	A	960	LEU	HD11	0.79659	0.02	2
1	A	960	LEU	HD12	0.79659	0.02	2
1	A	960	LEU	HD13	0.79659	0.02	2

7.1.2 Chemical shift referencing

The following table shows the suggested chemical shift referencing corrections.

Nucleus	# values	Correction \pm precision, ppm	Suggested action
$^{13}\text{C}_\alpha$	81	0.42 ± 0.16	None needed (< 0.5 ppm)
$^{13}\text{C}_\beta$	73	1.52 ± 0.19	Should be checked
$^{13}\text{C}'$	75	0.17 ± 0.13	None needed (< 0.5 ppm)

Continued on next page...

Continued from previous page...

Nucleus	# values	Correction \pm precision, ppm	Suggested action
^{15}N	81	-0.78 \pm 0.51	None needed (imprecise)

7.1.3 Completeness of resonance assignments [i](#)

The following table shows the completeness of the chemical shift assignments for the well-defined regions of the structure. The overall completeness is 48%, i.e. 423 atoms were assigned a chemical shift out of a possible 887. 0 out of 13 assigned methyl groups (LEU and VAL) were assigned stereospecifically.

	Total	^1H	^{13}C	^{15}N
Backbone	250/337 (74%)	63/138 (46%)	124/134 (93%)	63/65 (97%)
Sidechain	169/479 (35%)	84/311 (27%)	85/149 (57%)	0/19 (0%)
Aromatic	4/71 (6%)	2/34 (6%)	0/35 (0%)	2/2 (100%)
Overall	423/887 (48%)	149/483 (31%)	209/318 (66%)	65/86 (76%)

The following table shows the completeness of the chemical shift assignments for the full structure. The overall completeness is 46%, i.e. 539 atoms were assigned a chemical shift out of a possible 1164. 0 out of 17 assigned methyl groups (LEU and VAL) were assigned stereospecifically.

	Total	^1H	^{13}C	^{15}N
Backbone	314/439 (72%)	79/179 (44%)	156/176 (89%)	79/84 (94%)
Sidechain	221/627 (35%)	111/410 (27%)	110/195 (56%)	0/22 (0%)
Aromatic	4/98 (4%)	2/48 (4%)	0/47 (0%)	2/3 (67%)
Overall	539/1164 (46%)	192/637 (30%)	266/418 (64%)	81/109 (74%)

7.1.4 Statistically unusual chemical shifts [i](#)

The following table lists the statistically unusual chemical shifts. These are statistical measures, and large deviations from the mean do not necessarily imply incorrect assignments. Molecules containing paramagnetic centres or hemes are expected to give rise to anomalous chemical shifts.

List Id	Chain	Res	Type	Atom	Shift, ppm	Expected range, ppm	Z-score
1	A	965	PRO	N	105.42	108.67 – 162.11	-5.6
1	A	967	PRO	N	106.06	108.67 – 162.11	-5.5

7.1.5 Random Coil Index (RCI) plots [i](#)

The image below reports *random coil index* values for the protein chains in the structure. The height of each bar gives a probability of a given residue to be disordered, as predicted from the available chemical shifts and the amino acid sequence. A value above 0.2 is an indication of significant predicted disorder. The colour of the bar shows whether the residue is in the well-

defined core (black) or in the ill-defined residue ranges (cyan), as described in section 2 on ensemble composition. If well-defined core and ill-defined regions are not identified then it is shown as gray bars.

Random coil index (RCI) for chain A:

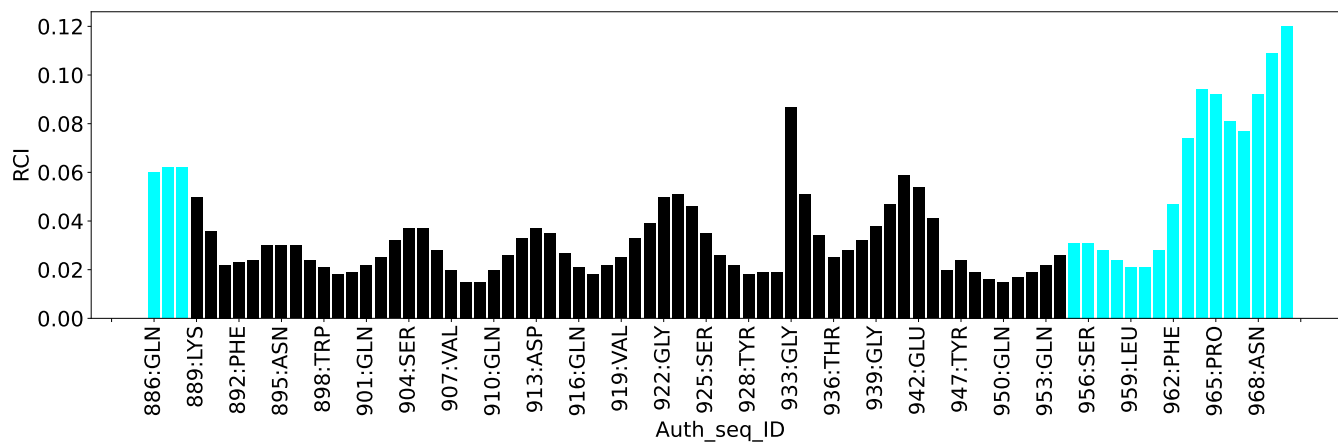

8 NMR restraints analysis

8.1 Conformationally restricting restraints

The following table provides the summary of experimentally observed NMR restraints in different categories. Restraints are classified into different categories based on the sequence separation of the atoms involved.

Description	Value
Total distance restraints	478
Intra-residue ($ i-j =0$)	43
Sequential ($ i-j =1$)	104
Medium range ($ i-j >1$ and $ i-j <5$)	112
Long range ($ i-j \geq 5$)	165
Inter-chain	0
Hydrogen bond restraints	54
Disulfide bond restraints	0
Total dihedral-angle restraints	122
Number of unmapped restraints	0
Number of restraints per residue	6.8
Number of long range restraints per residue ¹	2.3

¹Long range hydrogen bonds and disulfide bonds are counted as long range restraints while calculating the number of long range restraints per residue

8.2 Residual restraint violations

This section provides the overview of the restraint violations analysis. The violations are binned as small, medium and large violations based on its absolute value. Average number of violations per model is calculated by dividing the total number of violations in each bin by the size of the ensemble.

8.2.1 Average number of distance violations per model

Distance violations less than 0.1 Å are not included in the calculation.

Bins (Å)	Average number of violations per model	Max (Å)
0.1-0.2 (Small)	4.5	0.2
0.2-0.5 (Medium)	0.2	0.28
>0.5 (Large)	None	None

8.2.2 Average number of dihedral-angle violations per model [i](#)

Dihedral-angle violations less than 1° are not included in the calculation.

Bins (°)	Average number of violations per model	Max (°)
1.0-10.0 (Small)	46.7	8.45
10.0-20.0 (Medium)	None	None
>20.0 (Large)	None	None

9 Distance violation analysis ⓘ

9.1 Summary of distance violations ⓘ

The following table shows the summary of distance violations in different restraint categories based on the sequence separation of the atoms involved. Each category is further sub-divided into three sub-categories based on the atoms involved. Violations less than 0.1 Å are not included in the statistics.

Restrains type	Count	% ¹	Violated ³			Consistently Violated ⁴		
			Count	% ²	% ¹	Count	% ²	% ¹
Intra-residue ($i-j =0$)	43	9.0	0	0.0	0.0	0	0.0	0.0
Backbone-Backbone	0	0.0	0	0.0	0.0	0	0.0	0.0
Backbone-Sidechain	43	9.0	0	0.0	0.0	0	0.0	0.0
Sidechain-Sidechain	0	0.0	0	0.0	0.0	0	0.0	0.0
Sequential ($i-j =1$)	104	21.8	1	1.0	0.2	0	0.0	0.0
Backbone-Backbone	61	12.8	0	0.0	0.0	0	0.0	0.0
Backbone-Sidechain	43	9.0	1	2.3	0.2	0	0.0	0.0
Sidechain-Sidechain	0	0.0	0	0.0	0.0	0	0.0	0.0
Medium range ($i-j >1$ & $i-j <5$)	112	23.4	10	8.9	2.1	0	0.0	0.0
Backbone-Backbone	53	11.1	4	7.5	0.8	0	0.0	0.0
Backbone-Sidechain	58	12.1	6	10.3	1.3	0	0.0	0.0
Sidechain-Sidechain	1	0.2	0	0.0	0.0	0	0.0	0.0
Long range ($i-j \geq 5$)	165	34.5	26	15.8	5.4	0	0.0	0.0
Backbone-Backbone	38	7.9	0	0.0	0.0	0	0.0	0.0
Backbone-Sidechain	122	25.5	25	20.5	5.2	0	0.0	0.0
Sidechain-Sidechain	5	1.0	1	20.0	0.2	0	0.0	0.0
Inter-chain	0	0.0	0	0.0	0.0	0	0.0	0.0
Backbone-Backbone	0	0.0	0	0.0	0.0	0	0.0	0.0
Backbone-Sidechain	0	0.0	0	0.0	0.0	0	0.0	0.0
Sidechain-Sidechain	0	0.0	0	0.0	0.0	0	0.0	0.0
Hydrogen bond	54	11.3	1	1.9	0.2	0	0.0	0.0
Disulfide bond	0	0.0	0	0.0	0.0	0	0.0	0.0
Total	478	100.0	38	7.9	7.9	0	0.0	0.0
Backbone-Backbone	152	31.8	4	2.6	0.8	0	0.0	0.0
Backbone-Sidechain	320	66.9	33	10.3	6.9	0	0.0	0.0
Sidechain-Sidechain	6	1.3	1	16.7	0.2	0	0.0	0.0

¹ percentage calculated with respect to the total number of distance restraints, ² percentage calculated with respect to the number of restraints in a particular restraint category, ³ violated in at least one model, ⁴ violated in all the models

9.1.1 Bar chart : Distribution of distance restraints and violations [i](#)

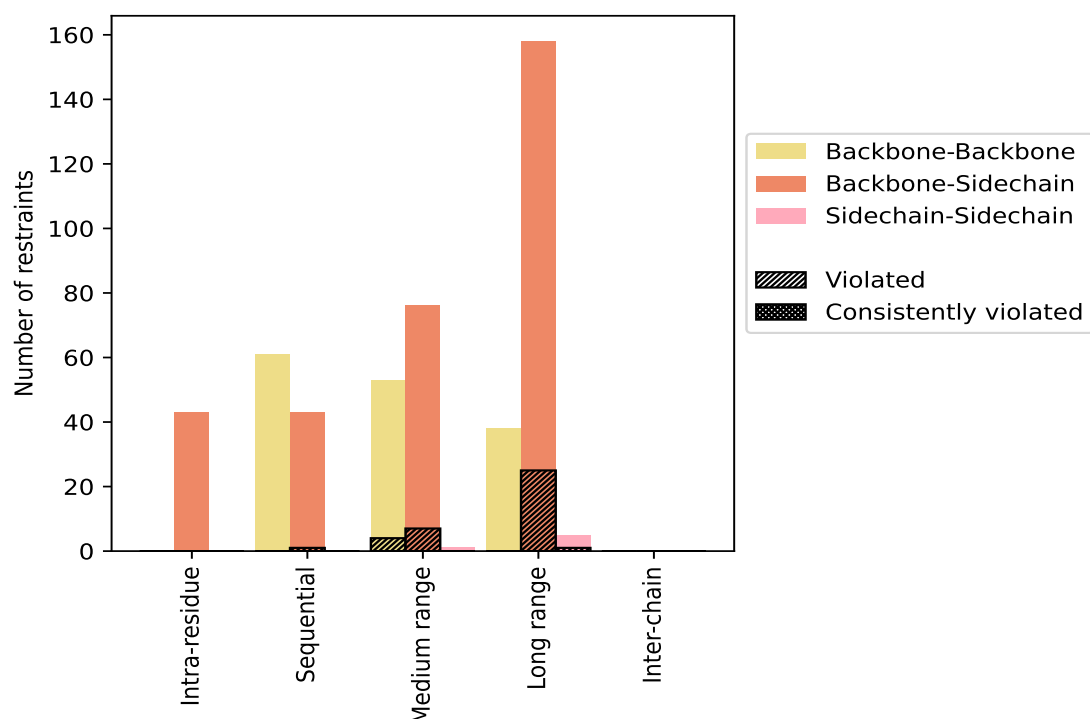

Violated and consistently violated restraints are shown using different hatch patterns in their respective categories. The hydrogen bonds and disulfide bonds are counted in their appropriate category on the x-axis

9.2 Distance violation statistics for each model [i](#)

The following table provides the distance violation statistics for each model in the ensemble. Violations less than 0.1 Å are not included in the statistics.

Model ID	Number of violations						Mean (Å)	Max (Å)	SD ⁶ (Å)	Median (Å)
	IR ¹	SQ ²	MR ³	LR ⁴	IC ⁵	Total				
1	0	0	1	5	0	6	0.12	0.15	0.02	0.12
2	0	0	1	5	0	6	0.14	0.23	0.04	0.12
3	0	1	1	2	0	4	0.13	0.16	0.02	0.12
4	0	0	0	3	0	3	0.11	0.13	0.01	0.11
5	0	0	2	5	0	7	0.13	0.17	0.02	0.13
6	0	1	1	3	0	5	0.15	0.17	0.02	0.14
7	0	0	0	6	0	6	0.13	0.19	0.03	0.11
8	0	0	0	6	0	6	0.14	0.18	0.03	0.14
9	0	1	0	5	0	6	0.15	0.19	0.03	0.15
10	0	0	0	2	0	2	0.12	0.12	0.0	0.12

Continued on next page...

Continued from previous page...

Model ID	Number of violations						Mean (Å)	Max (Å)	SD ⁶ (Å)	Median (Å)
	IR ¹	SQ ²	MR ³	LR ⁴	IC ⁵	Total				
11	0	0	2	5	0	7	0.14	0.16	0.02	0.15
12	0	1	3	6	0	10	0.15	0.28	0.05	0.13
13	0	1	0	2	0	3	0.16	0.23	0.05	0.14
14	0	0	0	5	0	5	0.12	0.14	0.01	0.12
15	0	0	1	2	0	3	0.12	0.14	0.02	0.11
16	0	1	0	4	0	5	0.14	0.2	0.03	0.13
17	0	0	0	5	0	5	0.15	0.2	0.03	0.14
18	0	1	0	5	0	6	0.14	0.19	0.03	0.14
19	0	1	0	0	0	1	0.14	0.14	0.0	0.14
20	0	1	2	3	0	6	0.13	0.22	0.04	0.11

¹Intra-residue restraints, ²Sequential restraints, ³Medium range restraints, ⁴Long range restraints, ⁵Inter-chain restraints, ⁶Standard deviation

9.2.1 Bar graph : Distance Violation statistics for each model ⓘ

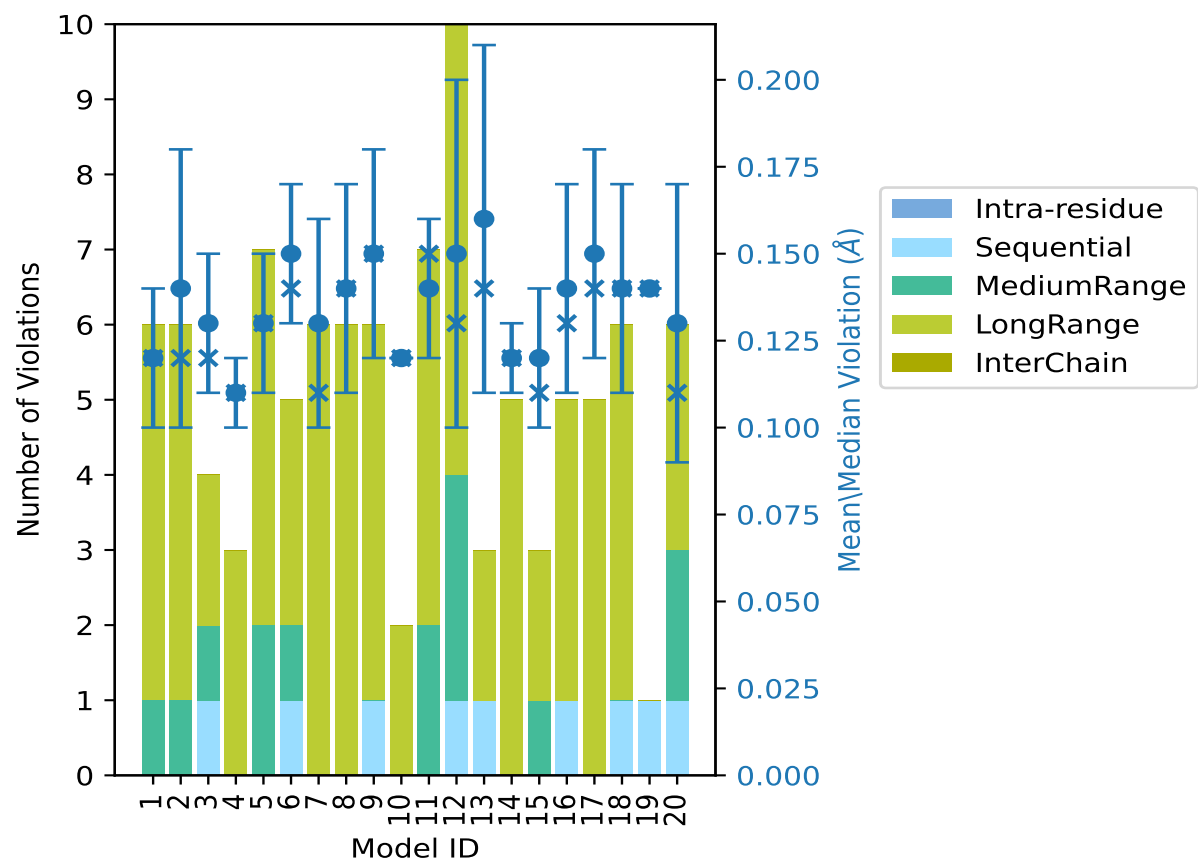

The mean(dot),median(x) and the standard deviation are shown in blue with respect to the y axis on the right

9.3 Distance violation statistics for the ensemble

Violation analysis may find that some restraints are violated in few models and some are violated in most of models. The following table provides this information as number of violated restraints for a given fraction of the ensemble. In total, 387(IR:43, SQ:103, MR:102, LR:139, IC:0) restraints are not violated in the ensemble.

Number of violated restraints						Fraction of the ensemble	
IR ¹	SQ ²	MR ³	LR ⁴	IC ⁵	Total	Count ⁶	%
0	0	9	8	0	17	1	5.0
0	0	0	8	0	8	2	10.0
0	0	1	3	0	4	3	15.0
0	0	0	2	0	2	4	20.0
0	0	0	2	0	2	5	25.0
0	0	0	1	0	1	6	30.0
0	0	0	0	0	0	7	35.0
0	0	0	1	0	1	8	40.0
0	1	0	0	0	1	9	45.0
0	0	0	0	0	0	10	50.0
0	0	0	0	0	0	11	55.0
0	0	0	0	0	0	12	60.0
0	0	0	0	0	0	13	65.0
0	0	0	1	0	1	14	70.0
0	0	0	0	0	0	15	75.0
0	0	0	0	0	0	16	80.0
0	0	0	0	0	0	17	85.0
0	0	0	0	0	0	18	90.0
0	0	0	0	0	0	19	95.0
0	0	0	0	0	0	20	100.0

¹Intra-residue restraints, ²Sequential restraints, ³Medium range restraints, ⁴Long range restraints,

⁵Inter-chain restraints, ⁶ Number of models with violations

9.3.1 Bar graph : Distance violation statistics for the ensemble [i](#)

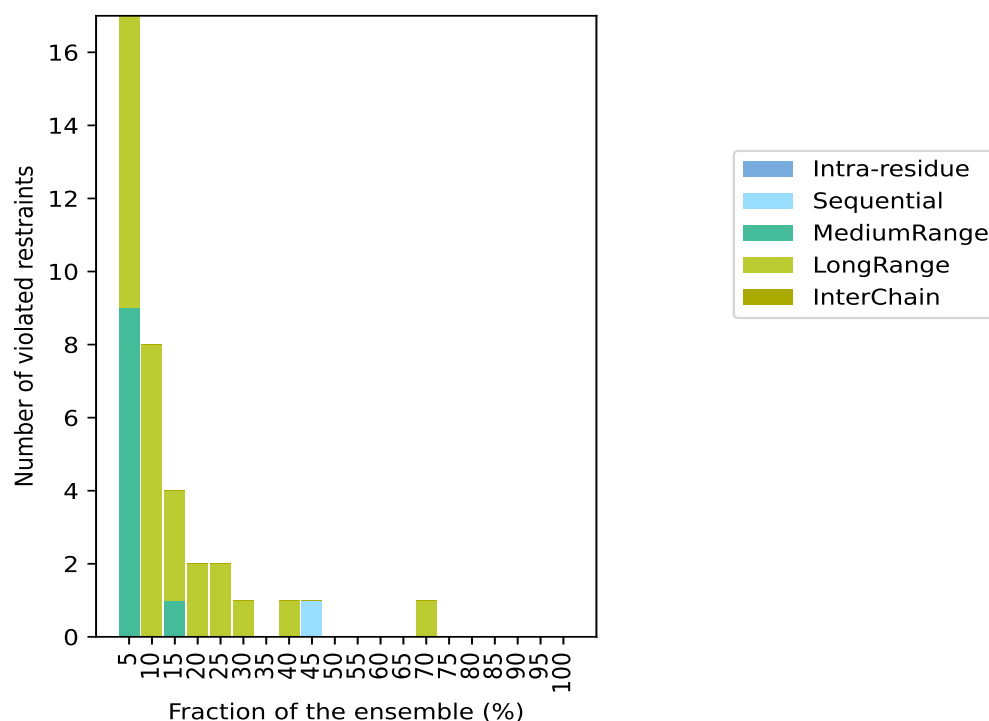

9.4 Most violated distance restraints in the ensemble [i](#)

9.4.1 Histogram : Distribution of mean distance violations [i](#)

The following histogram shows the distribution of the average value of the violation. The average is calculated for each restraint that is violated in more than one model over all the violated models in the ensemble

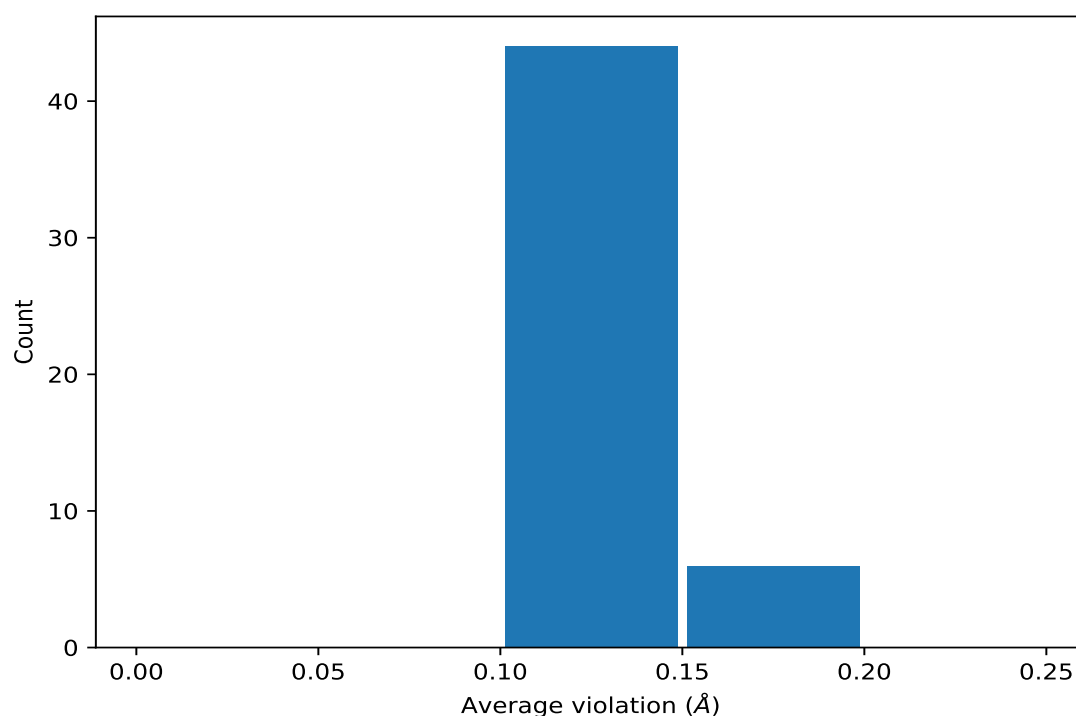

9.4.2 Table: Most violated distance restraints [i](#)

The following table provides the mean and the standard deviation of the violation for each restraint sorted by number of violated models and the mean value. The Key (restraint list ID, restraint ID) is the unique identifier for a given restraint. Rows with same key represent combinatorial or ambiguous restraints and are counted as a single restraint.

Key	Atom-1	Atom-2	Models ¹	Mean (Å)	SD ¹ (Å)	Median (Å)
(1,3)	1:899:A:ALA:H	1:891:A:VAL:O	14	0.14	0.02	0.13
(3,254)	1:951:A:LYS:H	1:952:A:LEU:HD11	9	0.19	0.03	0.19
(3,254)	1:951:A:LYS:H	1:952:A:LEU:HD12	9	0.19	0.03	0.19
(3,254)	1:951:A:LYS:H	1:952:A:LEU:HD13	9	0.19	0.03	0.19
(3,254)	1:951:A:LYS:H	1:952:A:LEU:HD21	9	0.19	0.03	0.19
(3,254)	1:951:A:LYS:H	1:952:A:LEU:HD22	9	0.19	0.03	0.19
(3,254)	1:951:A:LYS:H	1:952:A:LEU:HD23	9	0.19	0.03	0.19
(1,27)	1:929:A:THR:H	1:916:A:GLN:O	8	0.14	0.03	0.13
(1,13)	1:900:A:THR:H	1:908:A:TRP:O	6	0.14	0.02	0.14
(4,94)	1:917:A:LEU:HD11	1:954:A:CYS:H	5	0.15	0.05	0.14
(4,94)	1:917:A:LEU:HD12	1:954:A:CYS:H	5	0.15	0.05	0.14
(4,94)	1:917:A:LEU:HD13	1:954:A:CYS:H	5	0.15	0.05	0.14
(4,94)	1:917:A:LEU:HD21	1:954:A:CYS:H	5	0.15	0.05	0.14
(4,94)	1:917:A:LEU:HD22	1:954:A:CYS:H	5	0.15	0.05	0.14
(4,94)	1:917:A:LEU:HD23	1:954:A:CYS:H	5	0.15	0.05	0.14
(1,9)	1:898:A:TRP:H	1:910:A:GLN:O	5	0.13	0.02	0.14

Continued on next page...

Continued from previous page...

Key	Atom-1	Atom-2	Models ¹	Mean (Å)	SD ¹ (Å)	Median (Å)
(1,17)	1:907:A:VAL:H	1:919:A:VAL:O	4	0.12	0.02	0.12
(1,1)	1:891:A:VAL:H	1:899:A:ALA:O	4	0.12	0.02	0.11
(4,79)	1:896:A:VAL:H	1:909:A:VAL:HG11	3	0.15	0.04	0.12
(4,79)	1:896:A:VAL:H	1:909:A:VAL:HG12	3	0.15	0.04	0.12
(4,79)	1:896:A:VAL:H	1:909:A:VAL:HG13	3	0.15	0.04	0.12
(4,79)	1:896:A:VAL:H	1:909:A:VAL:HG21	3	0.15	0.04	0.12
(4,79)	1:896:A:VAL:H	1:909:A:VAL:HG22	3	0.15	0.04	0.12
(4,79)	1:896:A:VAL:H	1:909:A:VAL:HG23	3	0.15	0.04	0.12
(1,23)	1:917:A:LEU:H	1:909:A:VAL:O	3	0.14	0.02	0.13
(4,92)	1:917:A:LEU:HD11	1:950:A:GLN:H	3	0.12	0.01	0.11
(4,92)	1:917:A:LEU:HD12	1:950:A:GLN:H	3	0.12	0.01	0.11
(4,92)	1:917:A:LEU:HD13	1:950:A:GLN:H	3	0.12	0.01	0.11
(4,92)	1:917:A:LEU:HD21	1:950:A:GLN:H	3	0.12	0.01	0.11
(4,92)	1:917:A:LEU:HD22	1:950:A:GLN:H	3	0.12	0.01	0.11
(4,92)	1:917:A:LEU:HD23	1:950:A:GLN:H	3	0.12	0.01	0.11
(4,29)	1:906:A:ALA:H	1:908:A:TRP:H	3	0.11	0.0	0.11
(1,35)	1:938:A:TYR:H	1:926:A:ILE:O	2	0.15	0.03	0.15
(1,31)	1:927:A:SER:H	1:918:A:VAL:O	2	0.14	0.0	0.14
(4,71)	1:917:A:LEU:HD21	1:927:A:SER:H	2	0.14	0.03	0.14
(4,71)	1:917:A:LEU:HD22	1:927:A:SER:H	2	0.14	0.03	0.14
(4,71)	1:917:A:LEU:HD23	1:927:A:SER:H	2	0.14	0.03	0.14
(1,29)	1:918:A:VAL:H	1:927:A:SER:O	2	0.12	0.02	0.12
(1,37)	1:928:A:TYR:H	1:936:A:THR:O	2	0.12	0.01	0.12
(1,24)	1:917:A:LEU:N	1:909:A:VAL:O	2	0.12	0.01	0.12
(2,43)	1:934:A:GLN:H	1:930:A:SER:O	2	0.12	0.01	0.12
(4,89)	1:917:A:LEU:H	1:955:A:LEU:HD11	2	0.12	0.0	0.12
(4,89)	1:917:A:LEU:H	1:955:A:LEU:HD12	2	0.12	0.0	0.12
(4,89)	1:917:A:LEU:H	1:955:A:LEU:HD13	2	0.12	0.0	0.12
(4,89)	1:917:A:LEU:H	1:955:A:LEU:HD21	2	0.12	0.0	0.12
(4,89)	1:917:A:LEU:H	1:955:A:LEU:HD22	2	0.12	0.0	0.12
(4,89)	1:917:A:LEU:H	1:955:A:LEU:HD23	2	0.12	0.0	0.12
(4,16)	1:910:A:GLN:H	1:917:A:LEU:HD21	2	0.11	0.0	0.11
(4,16)	1:910:A:GLN:H	1:917:A:LEU:HD22	2	0.11	0.0	0.11
(4,16)	1:910:A:GLN:H	1:917:A:LEU:HD23	2	0.11	0.0	0.11

¹Number of violated models, ²Standard deviation

9.5 All violated distance restraints [i](#)

9.5.1 Histogram : Distribution of distance violations [i](#)

The following histogram shows the distribution of the absolute value of the violation for all violated restraints in the ensemble.

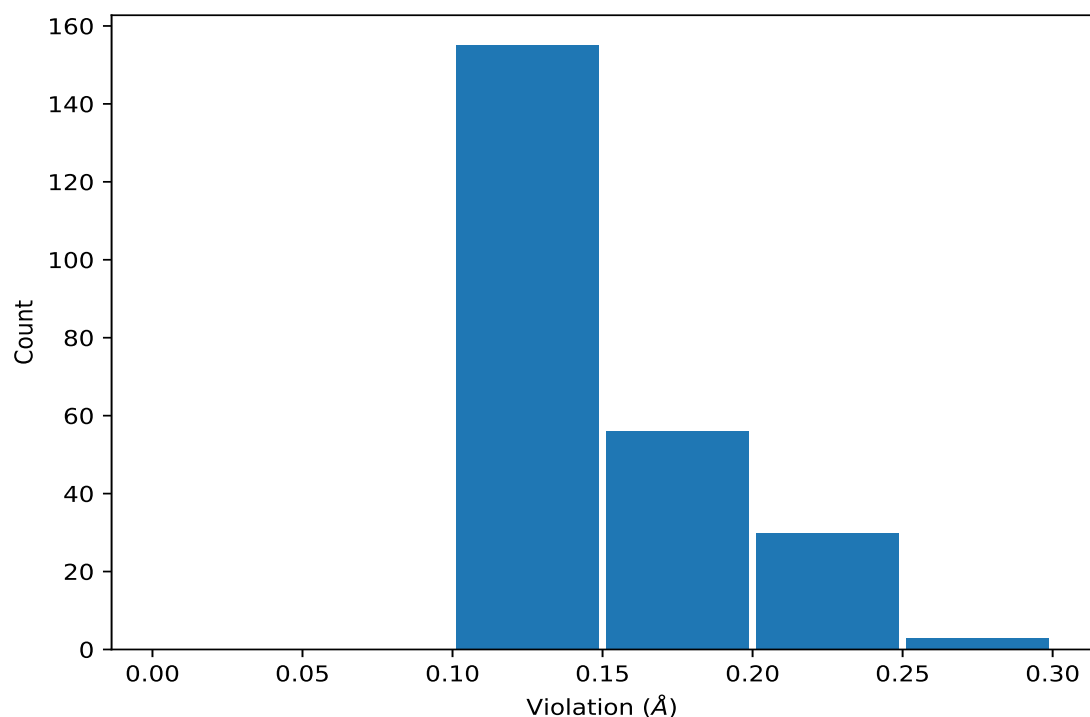

9.5.2 Table : All distance violations [i](#)

The following table lists the absolute value of the violation for each restraint in the ensemble sorted by its value. The Key (restraint list ID, restraint ID) is the unique identifier for a given restraint. Rows with same key represent combinatorial or ambiguous restraints and are counted as a single restraint.

Key	Atom-1	Atom-2	Model ID	Violation (Å)
(3,165)	1:920:A:GLN:H	1:923:A:VAL:HG11	12	0.28
(3,165)	1:920:A:GLN:H	1:923:A:VAL:HG12	12	0.28
(3,165)	1:920:A:GLN:H	1:923:A:VAL:HG13	12	0.28
(4,94)	1:917:A:LEU:HD11	1:954:A:CYS:H	2	0.23
(4,94)	1:917:A:LEU:HD12	1:954:A:CYS:H	2	0.23
(4,94)	1:917:A:LEU:HD13	1:954:A:CYS:H	2	0.23
(4,94)	1:917:A:LEU:HD21	1:954:A:CYS:H	2	0.23
(4,94)	1:917:A:LEU:HD22	1:954:A:CYS:H	2	0.23
(4,94)	1:917:A:LEU:HD23	1:954:A:CYS:H	2	0.23
(3,254)	1:951:A:LYS:H	1:952:A:LEU:HD11	13	0.23

Continued on next page...

Continued from previous page...

Key	Atom-1	Atom-2	Model ID	Violation (Å)
(3,254)	1:951:A:LYS:H	1:952:A:LEU:HD12	13	0.23
(3,254)	1:951:A:LYS:H	1:952:A:LEU:HD13	13	0.23
(3,254)	1:951:A:LYS:H	1:952:A:LEU:HD21	13	0.23
(3,254)	1:951:A:LYS:H	1:952:A:LEU:HD22	13	0.23
(3,254)	1:951:A:LYS:H	1:952:A:LEU:HD23	13	0.23
(3,254)	1:951:A:LYS:H	1:952:A:LEU:HD11	20	0.22
(3,254)	1:951:A:LYS:H	1:952:A:LEU:HD12	20	0.22
(3,254)	1:951:A:LYS:H	1:952:A:LEU:HD13	20	0.22
(3,254)	1:951:A:LYS:H	1:952:A:LEU:HD21	20	0.22
(3,254)	1:951:A:LYS:H	1:952:A:LEU:HD22	20	0.22
(3,254)	1:951:A:LYS:H	1:952:A:LEU:HD23	20	0.22
(4,79)	1:896:A:VAL:H	1:909:A:VAL:HG11	17	0.2
(4,79)	1:896:A:VAL:H	1:909:A:VAL:HG12	17	0.2
(4,79)	1:896:A:VAL:H	1:909:A:VAL:HG13	17	0.2
(4,79)	1:896:A:VAL:H	1:909:A:VAL:HG21	17	0.2
(4,79)	1:896:A:VAL:H	1:909:A:VAL:HG22	17	0.2
(4,79)	1:896:A:VAL:H	1:909:A:VAL:HG23	17	0.2
(3,254)	1:951:A:LYS:H	1:952:A:LEU:HD11	16	0.2
(3,254)	1:951:A:LYS:H	1:952:A:LEU:HD12	16	0.2
(3,254)	1:951:A:LYS:H	1:952:A:LEU:HD13	16	0.2
(3,254)	1:951:A:LYS:H	1:952:A:LEU:HD21	16	0.2
(3,254)	1:951:A:LYS:H	1:952:A:LEU:HD22	16	0.2
(3,254)	1:951:A:LYS:H	1:952:A:LEU:HD23	16	0.2
(3,254)	1:951:A:LYS:H	1:952:A:LEU:HD11	9	0.19
(3,254)	1:951:A:LYS:H	1:952:A:LEU:HD12	9	0.19
(3,254)	1:951:A:LYS:H	1:952:A:LEU:HD13	9	0.19
(3,254)	1:951:A:LYS:H	1:952:A:LEU:HD21	9	0.19
(3,254)	1:951:A:LYS:H	1:952:A:LEU:HD22	9	0.19
(3,254)	1:951:A:LYS:H	1:952:A:LEU:HD23	9	0.19
(3,254)	1:951:A:LYS:H	1:952:A:LEU:HD11	18	0.19
(3,254)	1:951:A:LYS:H	1:952:A:LEU:HD12	18	0.19
(3,254)	1:951:A:LYS:H	1:952:A:LEU:HD13	18	0.19
(3,254)	1:951:A:LYS:H	1:952:A:LEU:HD21	18	0.19
(3,254)	1:951:A:LYS:H	1:952:A:LEU:HD22	18	0.19
(3,254)	1:951:A:LYS:H	1:952:A:LEU:HD23	18	0.19
(1,27)	1:929:A:THR:H	1:916:A:GLN:O	7	0.19
(4,20)	1:919:A:VAL:H	1:921:A:ALA:H	12	0.18
(3,254)	1:951:A:LYS:H	1:952:A:LEU:HD11	12	0.18
(3,254)	1:951:A:LYS:H	1:952:A:LEU:HD12	12	0.18
(3,254)	1:951:A:LYS:H	1:952:A:LEU:HD13	12	0.18
(3,254)	1:951:A:LYS:H	1:952:A:LEU:HD21	12	0.18
(3,254)	1:951:A:LYS:H	1:952:A:LEU:HD22	12	0.18

Continued on next page...

Continued from previous page...

Key	Atom-1	Atom-2	Model ID	Violation (Å)
(3,254)	1:951:A:LYS:H	1:952:A:LEU:HD23	12	0.18
(1,13)	1:900:A:THR:H	1:908:A:TRP:O	8	0.18
(1,3)	1:899:A:ALA:H	1:891:A:VAL:O	9	0.18
(4,71)	1:917:A:LEU:HD21	1:927:A:SER:H	5	0.17
(4,71)	1:917:A:LEU:HD22	1:927:A:SER:H	5	0.17
(4,71)	1:917:A:LEU:HD23	1:927:A:SER:H	5	0.17
(3,254)	1:951:A:LYS:H	1:952:A:LEU:HD11	6	0.17
(3,254)	1:951:A:LYS:H	1:952:A:LEU:HD12	6	0.17
(3,254)	1:951:A:LYS:H	1:952:A:LEU:HD13	6	0.17
(3,254)	1:951:A:LYS:H	1:952:A:LEU:HD21	6	0.17
(3,254)	1:951:A:LYS:H	1:952:A:LEU:HD22	6	0.17
(3,254)	1:951:A:LYS:H	1:952:A:LEU:HD23	6	0.17
(1,35)	1:938:A:TYR:H	1:926:A:ILE:O	6	0.17
(1,23)	1:917:A:LEU:H	1:909:A:VAL:O	18	0.17
(1,3)	1:899:A:ALA:H	1:891:A:VAL:O	8	0.17
(3,254)	1:951:A:LYS:H	1:952:A:LEU:HD11	3	0.16
(3,254)	1:951:A:LYS:H	1:952:A:LEU:HD12	3	0.16
(3,254)	1:951:A:LYS:H	1:952:A:LEU:HD13	3	0.16
(3,254)	1:951:A:LYS:H	1:952:A:LEU:HD21	3	0.16
(3,254)	1:951:A:LYS:H	1:952:A:LEU:HD22	3	0.16
(3,254)	1:951:A:LYS:H	1:952:A:LEU:HD23	3	0.16
(1,33)	1:926:A:ILE:H	1:938:A:TYR:O	11	0.16
(1,17)	1:907:A:VAL:H	1:919:A:VAL:O	9	0.16
(1,13)	1:900:A:THR:H	1:908:A:TRP:O	11	0.16
(1,11)	1:910:A:GLN:H	1:898:A:TRP:O	8	0.16
(1,3)	1:899:A:ALA:H	1:891:A:VAL:O	17	0.16
(4,94)	1:917:A:LEU:HD11	1:954:A:CYS:H	11	0.15
(4,94)	1:917:A:LEU:HD12	1:954:A:CYS:H	11	0.15
(4,94)	1:917:A:LEU:HD13	1:954:A:CYS:H	11	0.15
(4,94)	1:917:A:LEU:HD21	1:954:A:CYS:H	11	0.15
(4,94)	1:917:A:LEU:HD22	1:954:A:CYS:H	11	0.15
(4,94)	1:917:A:LEU:HD23	1:954:A:CYS:H	11	0.15
(1,27)	1:929:A:THR:H	1:916:A:GLN:O	5	0.15
(1,27)	1:929:A:THR:H	1:916:A:GLN:O	18	0.15
(1,9)	1:898:A:TRP:H	1:910:A:GLN:O	1	0.15
(1,9)	1:898:A:TRP:H	1:910:A:GLN:O	12	0.15
(1,3)	1:899:A:ALA:H	1:891:A:VAL:O	11	0.15
(4,94)	1:917:A:LEU:HD11	1:954:A:CYS:H	7	0.14
(4,94)	1:917:A:LEU:HD12	1:954:A:CYS:H	7	0.14
(4,94)	1:917:A:LEU:HD13	1:954:A:CYS:H	7	0.14
(4,94)	1:917:A:LEU:HD21	1:954:A:CYS:H	7	0.14
(4,94)	1:917:A:LEU:HD22	1:954:A:CYS:H	7	0.14

Continued on next page...

Continued from previous page...

Key	Atom-1	Atom-2	Model ID	Violation (Å)
(4,94)	1:917:A:LEU:HD23	1:954:A:CYS:H	7	0.14
(3,254)	1:951:A:LYS:H	1:952:A:LEU:HD11	19	0.14
(3,254)	1:951:A:LYS:H	1:952:A:LEU:HD12	19	0.14
(3,254)	1:951:A:LYS:H	1:952:A:LEU:HD13	19	0.14
(3,254)	1:951:A:LYS:H	1:952:A:LEU:HD21	19	0.14
(3,254)	1:951:A:LYS:H	1:952:A:LEU:HD22	19	0.14
(3,254)	1:951:A:LYS:H	1:952:A:LEU:HD23	19	0.14
(1,31)	1:927:A:SER:H	1:918:A:VAL:O	6	0.14
(1,31)	1:927:A:SER:H	1:918:A:VAL:O	13	0.14
(1,29)	1:918:A:VAL:H	1:927:A:SER:O	9	0.14
(1,13)	1:900:A:THR:H	1:908:A:TRP:O	6	0.14
(1,13)	1:900:A:THR:H	1:908:A:TRP:O	15	0.14
(1,13)	1:900:A:THR:H	1:908:A:TRP:O	17	0.14
(1,9)	1:898:A:TRP:H	1:910:A:GLN:O	14	0.14
(1,1)	1:891:A:VAL:H	1:899:A:ALA:O	17	0.14
(4,92)	1:917:A:LEU:HD11	1:950:A:GLN:H	16	0.13
(4,92)	1:917:A:LEU:HD12	1:950:A:GLN:H	16	0.13
(4,92)	1:917:A:LEU:HD13	1:950:A:GLN:H	16	0.13
(4,92)	1:917:A:LEU:HD21	1:950:A:GLN:H	16	0.13
(4,92)	1:917:A:LEU:HD22	1:950:A:GLN:H	16	0.13
(4,92)	1:917:A:LEU:HD23	1:950:A:GLN:H	16	0.13
(4,51)	1:898:A:TRP:HE1	1:915:A:SER:H	12	0.13
(2,43)	1:934:A:GLN:H	1:930:A:SER:O	5	0.13
(1,37)	1:928:A:TYR:H	1:936:A:THR:O	9	0.13
(1,27)	1:929:A:THR:H	1:916:A:GLN:O	1	0.13
(1,27)	1:929:A:THR:H	1:916:A:GLN:O	3	0.13
(1,27)	1:929:A:THR:H	1:916:A:GLN:O	14	0.13
(1,24)	1:917:A:LEU:N	1:909:A:VAL:O	2	0.13
(1,23)	1:917:A:LEU:H	1:909:A:VAL:O	2	0.13
(1,3)	1:899:A:ALA:H	1:891:A:VAL:O	1	0.13
(1,3)	1:899:A:ALA:H	1:891:A:VAL:O	4	0.13
(1,3)	1:899:A:ALA:H	1:891:A:VAL:O	5	0.13
(1,3)	1:899:A:ALA:H	1:891:A:VAL:O	12	0.13
(1,3)	1:899:A:ALA:H	1:891:A:VAL:O	16	0.13
(1,3)	1:899:A:ALA:H	1:891:A:VAL:O	18	0.13
(4,89)	1:917:A:LEU:H	1:955:A:LEU:HD11	10	0.12
(4,89)	1:917:A:LEU:H	1:955:A:LEU:HD12	10	0.12
(4,89)	1:917:A:LEU:H	1:955:A:LEU:HD13	10	0.12
(4,89)	1:917:A:LEU:H	1:955:A:LEU:HD21	10	0.12
(4,89)	1:917:A:LEU:H	1:955:A:LEU:HD22	10	0.12
(4,89)	1:917:A:LEU:H	1:955:A:LEU:HD23	10	0.12
(4,79)	1:896:A:VAL:H	1:909:A:VAL:HG11	12	0.12

Continued on next page...

Continued from previous page...

Key	Atom-1	Atom-2	Model ID	Violation (Å)
(4,79)	1:896:A:VAL:H	1:909:A:VAL:HG12	12	0.12
(4,79)	1:896:A:VAL:H	1:909:A:VAL:HG13	12	0.12
(4,79)	1:896:A:VAL:H	1:909:A:VAL:HG21	12	0.12
(4,79)	1:896:A:VAL:H	1:909:A:VAL:HG22	12	0.12
(4,79)	1:896:A:VAL:H	1:909:A:VAL:HG23	12	0.12
(4,79)	1:896:A:VAL:H	1:909:A:VAL:HG11	14	0.12
(4,79)	1:896:A:VAL:H	1:909:A:VAL:HG12	14	0.12
(4,79)	1:896:A:VAL:H	1:909:A:VAL:HG13	14	0.12
(4,79)	1:896:A:VAL:H	1:909:A:VAL:HG21	14	0.12
(4,79)	1:896:A:VAL:H	1:909:A:VAL:HG22	14	0.12
(4,79)	1:896:A:VAL:H	1:909:A:VAL:HG23	14	0.12
(4,29)	1:906:A:ALA:H	1:908:A:TRP:H	11	0.12
(4,14)	1:908:A:TRP:H	1:910:A:GLN:H	20	0.12
(1,41)	1:930:A:SER:H	1:934:A:GLN:O	12	0.12
(1,37)	1:928:A:TYR:H	1:936:A:THR:O	14	0.12
(1,35)	1:938:A:TYR:H	1:926:A:ILE:O	8	0.12
(1,17)	1:907:A:VAL:H	1:919:A:VAL:O	18	0.12
(1,4)	1:899:A:ALA:N	1:891:A:VAL:O	9	0.12
(1,3)	1:899:A:ALA:H	1:891:A:VAL:O	10	0.12
(4,94)	1:917:A:LEU:HD11	1:954:A:CYS:H	18	0.11
(4,94)	1:917:A:LEU:HD12	1:954:A:CYS:H	18	0.11
(4,94)	1:917:A:LEU:HD13	1:954:A:CYS:H	18	0.11
(4,94)	1:917:A:LEU:HD21	1:954:A:CYS:H	18	0.11
(4,94)	1:917:A:LEU:HD22	1:954:A:CYS:H	18	0.11
(4,94)	1:917:A:LEU:HD23	1:954:A:CYS:H	18	0.11
(4,92)	1:917:A:LEU:HD11	1:950:A:GLN:H	5	0.11
(4,92)	1:917:A:LEU:HD12	1:950:A:GLN:H	5	0.11
(4,92)	1:917:A:LEU:HD13	1:950:A:GLN:H	5	0.11
(4,92)	1:917:A:LEU:HD21	1:950:A:GLN:H	5	0.11
(4,92)	1:917:A:LEU:HD22	1:950:A:GLN:H	5	0.11
(4,92)	1:917:A:LEU:HD23	1:950:A:GLN:H	5	0.11
(4,92)	1:917:A:LEU:HD11	1:950:A:GLN:H	20	0.11
(4,92)	1:917:A:LEU:HD12	1:950:A:GLN:H	20	0.11
(4,92)	1:917:A:LEU:HD13	1:950:A:GLN:H	20	0.11
(4,92)	1:917:A:LEU:HD21	1:950:A:GLN:H	20	0.11
(4,92)	1:917:A:LEU:HD22	1:950:A:GLN:H	20	0.11
(4,92)	1:917:A:LEU:HD23	1:950:A:GLN:H	20	0.11
(4,89)	1:917:A:LEU:H	1:955:A:LEU:HD11	17	0.11
(4,89)	1:917:A:LEU:H	1:955:A:LEU:HD12	17	0.11
(4,89)	1:917:A:LEU:H	1:955:A:LEU:HD13	17	0.11
(4,89)	1:917:A:LEU:H	1:955:A:LEU:HD21	17	0.11
(4,89)	1:917:A:LEU:H	1:955:A:LEU:HD22	17	0.11

Continued on next page...

Continued from previous page...

Key	Atom-1	Atom-2	Model ID	Violation (Å)
(4,89)	1:917:A:LEU:H	1:955:A:LEU:HD23	17	0.11
(4,82)	1:898:A:TRP:HE1	1:909:A:VAL:HG11	4	0.11
(4,82)	1:898:A:TRP:HE1	1:909:A:VAL:HG12	4	0.11
(4,82)	1:898:A:TRP:HE1	1:909:A:VAL:HG13	4	0.11
(4,82)	1:898:A:TRP:HE1	1:909:A:VAL:HG21	4	0.11
(4,82)	1:898:A:TRP:HE1	1:909:A:VAL:HG22	4	0.11
(4,82)	1:898:A:TRP:HE1	1:909:A:VAL:HG23	4	0.11
(4,71)	1:917:A:LEU:HD21	1:927:A:SER:H	16	0.11
(4,71)	1:917:A:LEU:HD22	1:927:A:SER:H	16	0.11
(4,71)	1:917:A:LEU:HD23	1:927:A:SER:H	16	0.11
(4,70)	1:910:A:GLN:H	1:917:A:LEU:HD11	16	0.11
(4,70)	1:910:A:GLN:H	1:917:A:LEU:HD12	16	0.11
(4,70)	1:910:A:GLN:H	1:917:A:LEU:HD13	16	0.11
(4,29)	1:906:A:ALA:H	1:908:A:TRP:H	3	0.11
(4,29)	1:906:A:ALA:H	1:908:A:TRP:H	6	0.11
(4,19)	1:942:A:GLU:H	1:944:A:LEU:H	1	0.11
(4,16)	1:910:A:GLN:H	1:917:A:LEU:HD21	1	0.11
(4,16)	1:910:A:GLN:H	1:917:A:LEU:HD22	1	0.11
(4,16)	1:910:A:GLN:H	1:917:A:LEU:HD23	1	0.11
(4,16)	1:910:A:GLN:H	1:917:A:LEU:HD21	13	0.11
(4,16)	1:910:A:GLN:H	1:917:A:LEU:HD22	13	0.11
(4,16)	1:910:A:GLN:H	1:917:A:LEU:HD23	13	0.11
(2,43)	1:934:A:GLN:H	1:930:A:SER:O	2	0.11
(1,29)	1:918:A:VAL:H	1:927:A:SER:O	2	0.11
(1,27)	1:929:A:THR:H	1:916:A:GLN:O	12	0.11
(1,24)	1:917:A:LEU:N	1:909:A:VAL:O	3	0.11
(1,23)	1:917:A:LEU:H	1:909:A:VAL:O	20	0.11
(1,21)	1:909:A:VAL:H	1:917:A:LEU:O	12	0.11
(1,17)	1:907:A:VAL:H	1:919:A:VAL:O	2	0.11
(1,9)	1:898:A:TRP:H	1:910:A:GLN:O	5	0.11
(1,9)	1:898:A:TRP:H	1:910:A:GLN:O	7	0.11
(1,5)	1:893:A:VAL:H	1:897:A:GLY:O	11	0.11
(1,3)	1:899:A:ALA:H	1:891:A:VAL:O	7	0.11
(1,3)	1:899:A:ALA:H	1:891:A:VAL:O	14	0.11
(1,3)	1:899:A:ALA:H	1:891:A:VAL:O	15	0.11
(1,1)	1:891:A:VAL:H	1:899:A:ALA:O	7	0.11
(1,1)	1:891:A:VAL:H	1:899:A:ALA:O	11	0.11
(4,102)	1:948:A:ILE:H	1:952:A:LEU:HD11	20	0.1
(4,102)	1:948:A:ILE:H	1:952:A:LEU:HD12	20	0.1
(4,102)	1:948:A:ILE:H	1:952:A:LEU:HD13	20	0.1
(4,102)	1:948:A:ILE:H	1:952:A:LEU:HD21	20	0.1
(4,102)	1:948:A:ILE:H	1:952:A:LEU:HD22	20	0.1

Continued on next page...

Continued from previous page...

Key	Atom-1	Atom-2	Model ID	Violation (Å)
(4,102)	1:948:A:ILE:H	1:952:A:LEU:HD23	20	0.1
(4,100)	1:940:A:GLU:H	1:944:A:LEU:HD11	5	0.1
(4,100)	1:940:A:GLU:H	1:944:A:LEU:HD12	5	0.1
(4,100)	1:940:A:GLU:H	1:944:A:LEU:HD13	5	0.1
(4,100)	1:940:A:GLU:H	1:944:A:LEU:HD21	5	0.1
(4,100)	1:940:A:GLU:H	1:944:A:LEU:HD22	5	0.1
(4,100)	1:940:A:GLU:H	1:944:A:LEU:HD23	5	0.1
(4,94)	1:917:A:LEU:HD11	1:954:A:CYS:H	8	0.1
(4,94)	1:917:A:LEU:HD12	1:954:A:CYS:H	8	0.1
(4,94)	1:917:A:LEU:HD13	1:954:A:CYS:H	8	0.1
(4,94)	1:917:A:LEU:HD21	1:954:A:CYS:H	8	0.1
(4,94)	1:917:A:LEU:HD22	1:954:A:CYS:H	8	0.1
(4,94)	1:917:A:LEU:HD23	1:954:A:CYS:H	8	0.1
(3,248)	1:942:A:GLU:H	1:944:A:LEU:HD11	15	0.1
(3,248)	1:942:A:GLU:H	1:944:A:LEU:HD12	15	0.1
(3,248)	1:942:A:GLU:H	1:944:A:LEU:HD13	15	0.1
(3,248)	1:942:A:GLU:H	1:944:A:LEU:HD21	15	0.1
(3,248)	1:942:A:GLU:H	1:944:A:LEU:HD22	15	0.1
(3,248)	1:942:A:GLU:H	1:944:A:LEU:HD23	15	0.1
(1,28)	1:929:A:THR:N	1:916:A:GLN:O	7	0.1
(1,27)	1:929:A:THR:H	1:916:A:GLN:O	8	0.1
(1,17)	1:907:A:VAL:H	1:919:A:VAL:O	4	0.1
(1,13)	1:900:A:THR:H	1:908:A:TRP:O	1	0.1
(1,1)	1:891:A:VAL:H	1:899:A:ALA:O	20	0.1

10 Dihedral-angle violation analysis [i](#)

10.1 Summary of dihedral-angle violations [i](#)

The following table provides the summary of dihedral-angle violations in different dihedral-angle types. Violations less than 1° are not included in the calculation.

Angle type	Count	% ¹	Violated ³			Consistently Violated ⁴		
			Count	% ²	% ¹	Count	% ²	% ¹
PSI	61	50.0	60	98.4	49.2	1	1.6	0.8
PHI	61	50.0	51	83.6	41.8	2	3.3	1.6
Total	122	100.0	111	91.0	91.0	3	2.5	2.5

¹ percentage calculated with respect to total number of dihedral-angle restraints, ² percentage calculated with respect to number of restraints in a particular dihedral-angle type, ³ violated in at least one model, ⁴ violated in all the models

10.1.1 Bar chart : Distribution of dihedral-angles and violations [i](#)

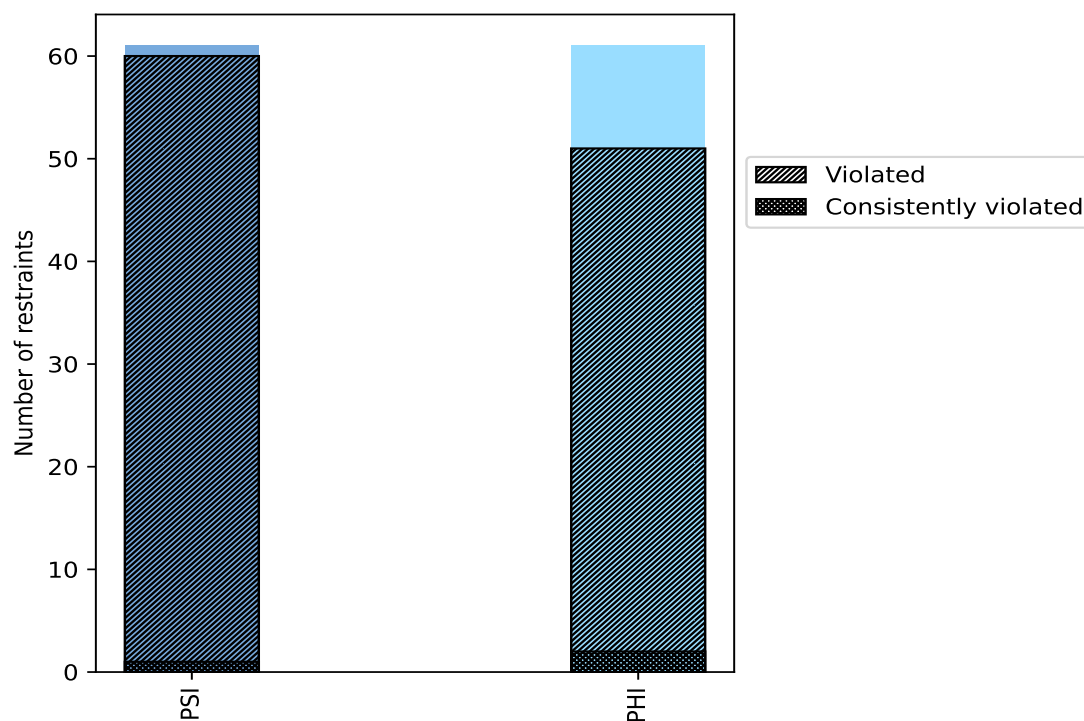

Violated and consistently violated restraints are shown using different hatch patterns in their respective categories

10.2 Dihedral-angle violation statistics for each model

The following table provides the dihedral-angle violation statistics for each model in the ensemble. Violations less than 1° are not included in the statistics.

Model ID	Number of violations			Mean (°)	Max (°)	SD (°)	Median (°)
	PSI	PHI	Total				
1	25	21	46	2.31	4.98	1.06	2.0
2	31	18	49	2.32	7.12	1.59	1.76
3	33	20	53	2.39	6.35	1.13	2.15
4	24	20	44	2.38	6.34	1.17	2.04
5	23	21	44	2.26	6.8	1.08	1.98
6	27	15	42	2.37	6.57	1.36	2.02
7	33	19	52	2.2	6.05	1.12	1.92
8	26	18	44	2.41	6.39	1.27	1.92
9	29	20	49	2.36	5.25	0.97	2.1
10	30	20	50	2.42	6.25	1.13	2.08
11	25	23	48	2.92	8.45	1.85	2.5
12	22	17	39	2.25	5.35	1.26	1.64
13	22	17	39	2.45	5.77	1.2	2.07
14	28	23	51	2.43	6.42	1.29	2.01
15	33	18	51	2.22	6.6	1.16	1.82
16	30	14	44	2.6	6.24	1.35	2.17
17	26	25	51	2.17	5.58	1.06	1.82
18	28	24	52	2.16	6.83	1.26	1.83
19	29	16	45	2.43	6.95	1.41	1.99
20	25	17	42	2.5	5.76	1.22	2.2

10.2.1 Bar graph : Dihedral violation statistics for each model [i](#)

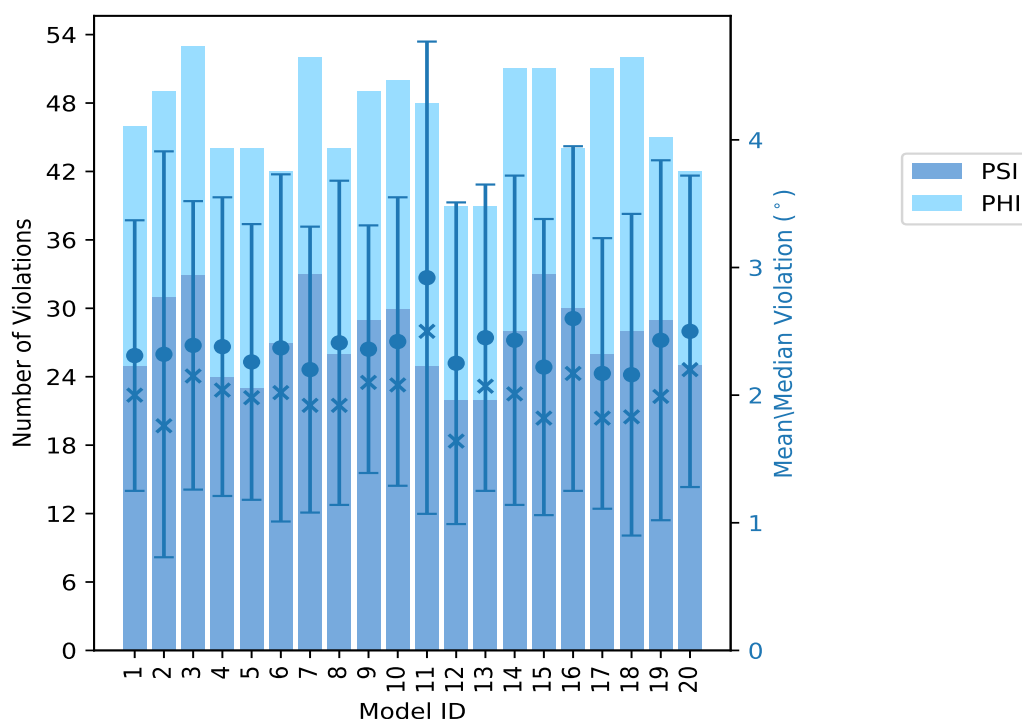

The mean(dot),median(x) and the standard deviation are shown in blue with respect to the y axis on the right

10.3 Dihedral-angle violation statistics for the ensemble [i](#)

Violation analysis may find that some restraints are violated in very few models and some are violated in most of models. The following table provides this information as number of violated restraints for a given fraction of ensemble.

Number of violated restraints			Fraction of the ensemble	
PSI	PHI	Total	Count ¹	%
2	8	10	1	5.0
4	5	9	2	10.0
5	4	9	3	15.0
5	4	9	4	20.0
4	3	7	5	25.0
4	3	7	6	30.0
3	0	3	7	35.0
4	1	5	8	40.0
6	6	12	9	45.0
2	3	5	10	50.0
1	1	2	11	55.0

Continued on next page...

Continued from previous page...

Number of violated restraints			Fraction of the ensemble	
PSI	PHI	Total	Count ¹	%
1	1	2	12	60.0
2	1	3	13	65.0
0	2	2	14	70.0
6	5	11	15	75.0
3	0	3	16	80.0
2	1	3	17	85.0
3	0	3	18	90.0
2	1	3	19	95.0
1	2	3	20	100.0

¹ Number of models with violations

10.3.1 Bar graph : Dihedral-angle Violation statistics for the ensemble ⓘ

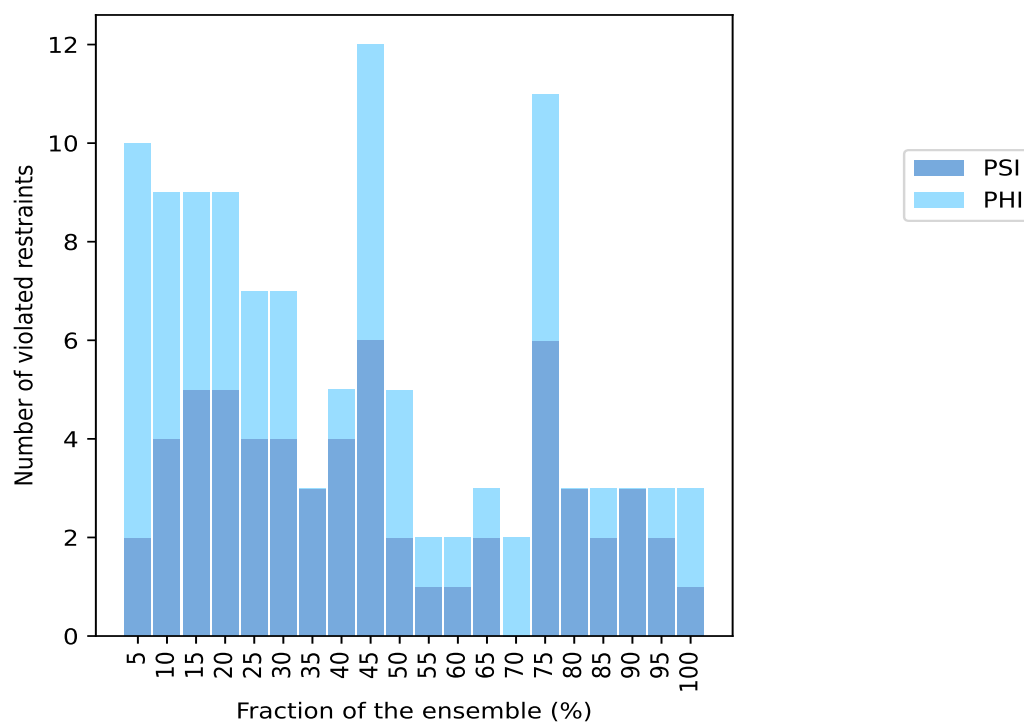

10.4 Most violated dihedral-angle restraints in the ensemble ⓘ

10.4.1 Histogram : Distribution of mean dihedral-angle violations ⓘ

The following histogram shows the distribution of the average value of the violation. The average is calculated for each restraint that is violated in more than one model over all the violated models

in the ensemble

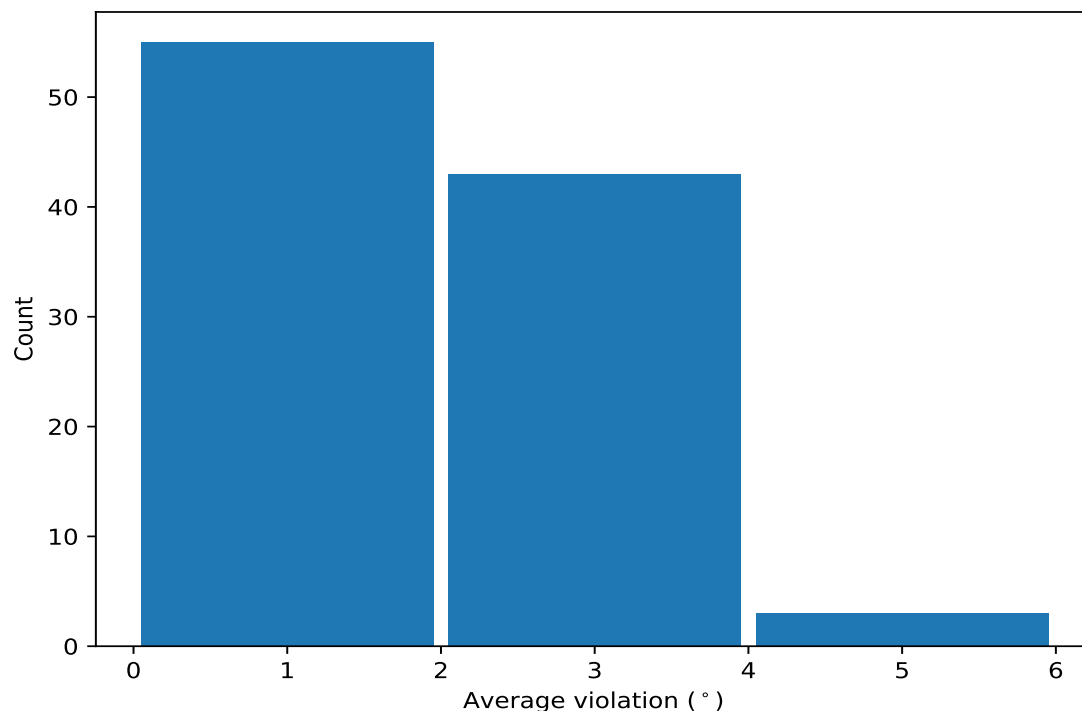

10.4.2 Table: Most violated dihedral-angle restraints [i](#)

The following table provides the mean and the standard deviation of the violation for each restraint sorted by number of violated models and the mean value. The Key (restraint list ID, restraint ID) is the unique identifier for a given restraint.

Key	Atom-1	Atom-2	Atom-3	Atom-4	Models ¹	Mean	SD ²	Median
(1,10)	1:895:A:ASN:N	1:895:A:ASN:CA	1:895:A:ASN:C	1:896:A:VAL:N	20	5.87	1.0	6.15
(1,11)	1:895:A:ASN:C	1:896:A:VAL:N	1:896:A:VAL:CA	1:896:A:VAL:C	20	4.3	1.13	4.26
(1,73)	1:935:A:THR:C	1:936:A:THR:N	1:936:A:THR:CA	1:936:A:THR:C	20	3.03	1.5	2.68
(1,42)	1:913:A:ASP:N	1:913:A:ASP:CA	1:913:A:ASP:C	1:914:A:GLY:N	19	2.66	1.31	2.21
(1,9)	1:894:A:LYS:C	1:895:A:ASN:N	1:895:A:ASN:CA	1:895:A:ASN:C	19	2.41	0.52	2.36
(1,16)	1:898:A:TRP:N	1:898:A:TRP:CA	1:898:A:TRP:C	1:899:A:ALA:N	19	2.2	0.74	1.94
(1,8)	1:893:A:VAL:N	1:893:A:VAL:CA	1:893:A:VAL:C	1:894:A:LYS:N	18	4.26	1.51	4.3
(1,12)	1:896:A:VAL:N	1:896:A:VAL:CA	1:896:A:VAL:C	1:897:A:GLY:N	18	2.38	0.95	2.22
(1,32)	1:907:A:VAL:N	1:907:A:VAL:CA	1:907:A:VAL:C	1:908:A:TRP:N	18	1.89	0.56	1.81
(1,53)	1:918:A:VAL:C	1:919:A:VAL:N	1:919:A:VAL:CA	1:919:A:VAL:C	17	3.65	1.93	3.31
(1,88)	1:947:A:TYR:N	1:947:A:TYR:CA	1:947:A:TYR:C	1:948:A:ILE:N	17	3.28	1.24	3.1
(1,90)	1:948:A:ILE:N	1:948:A:ILE:CA	1:948:A:ILE:C	1:949:A:LYS:N	17	2.07	0.72	2.03
(1,56)	1:920:A:GLN:N	1:920:A:GLN:CA	1:920:A:GLN:C	1:921:A:ALA:N	16	2.58	0.91	2.25
(1,34)	1:908:A:TRP:N	1:908:A:TRP:CA	1:908:A:TRP:C	1:909:A:VAL:N	16	2.36	0.8	2.22
(1,18)	1:899:A:ALA:N	1:899:A:ALA:CA	1:899:A:ALA:C	1:900:A:THR:N	16	2.05	0.48	2.04
(1,52)	1:918:A:VAL:N	1:918:A:VAL:CA	1:918:A:VAL:C	1:919:A:VAL:N	15	3.67	1.49	3.49
(1,72)	1:935:A:THR:N	1:935:A:THR:CA	1:935:A:THR:C	1:936:A:THR:N	15	3.5	1.16	3.27
(1,68)	1:928:A:TYR:N	1:928:A:TYR:CA	1:928:A:TYR:C	1:929:A:THR:N	15	3.27	1.46	3.12
(1,50)	1:917:A:LEU:N	1:917:A:LEU:CA	1:917:A:LEU:C	1:918:A:VAL:N	15	2.83	1.48	2.07
(1,95)	1:950:A:GLN:C	1:951:A:LYS:N	1:951:A:LYS:CA	1:951:A:LYS:C	15	2.69	0.93	2.46

Continued on next page...

Continued from previous page...

Key	Atom-1	Atom-2	Atom-3	Atom-4	Models ¹	Mean	SD ²	Median
(1,58)	1:921:A:ALA:N	1:921:A:ALA:CA	1:921:A:ALA:C	1:922:A:GLY:N	15	2.33	0.96	2.36
(1,89)	1:947:A:TYR:C	1:948:A:ILE:N	1:948:A:ILE:CA	1:948:A:ILE:C	15	2.33	0.82	2.17
(1,13)	1:896:A:VAL:C	1:897:A:GLY:N	1:897:A:GLY:CA	1:897:A:GLY:C	15	2.06	0.54	2.0
(1,15)	1:897:A:GLY:C	1:898:A:TRP:N	1:898:A:TRP:CA	1:898:A:TRP:C	15	2.01	0.88	1.71
(1,111)	1:958:A:ILE:C	1:959:A:LEU:N	1:959:A:LEU:CA	1:959:A:LEU:C	15	1.95	0.81	1.82
(1,116)	1:961:A:MET:N	1:961:A:MET:CA	1:961:A:MET:C	1:962:A:PHE:N	15	1.69	0.52	1.58
(1,69)	1:928:A:TYR:C	1:929:A:THR:N	1:929:A:THR:CA	1:929:A:THR:C	14	2.61	1.09	2.5
(1,93)	1:949:A:LYS:C	1:950:A:GLN:N	1:950:A:GLN:CA	1:950:A:GLN:C	14	1.81	0.47	1.78
(1,14)	1:897:A:GLY:N	1:897:A:GLY:CA	1:897:A:GLY:C	1:898:A:TRP:N	13	2.71	0.72	2.81
(1,29)	1:905:A:GLY:C	1:906:A:ALA:N	1:906:A:ALA:CA	1:906:A:ALA:C	13	2.26	0.6	2.12
(1,94)	1:950:A:GLN:N	1:950:A:GLN:CA	1:950:A:GLN:C	1:951:A:LYS:N	13	2.01	0.93	1.76
(1,51)	1:917:A:LEU:C	1:918:A:VAL:N	1:918:A:VAL:CA	1:918:A:VAL:C	12	3.25	1.74	2.68
(1,2)	1:890:A:SER:N	1:890:A:SER:CA	1:890:A:SER:C	1:891:A:VAL:N	12	2.09	0.85	1.94
(1,48)	1:916:A:GLN:N	1:916:A:GLN:CA	1:916:A:GLN:C	1:917:A:LEU:N	11	3.2	0.97	3.48
(1,57)	1:920:A:GLN:C	1:921:A:ALA:N	1:921:A:ALA:CA	1:921:A:ALA:C	11	2.17	0.66	2.23
(1,77)	1:937:A:ARG:C	1:938:A:TYR:N	1:938:A:TYR:CA	1:938:A:TYR:C	10	2.51	1.0	2.26
(1,86)	1:944:A:LEU:N	1:944:A:LEU:CA	1:944:A:LEU:C	1:945:A:PRO:N	10	1.84	0.75	1.62
(1,100)	1:953:A:GLN:N	1:953:A:GLN:CA	1:953:A:GLN:C	1:954:A:CYS:N	10	1.82	0.54	1.7
(1,71)	1:934:A:GLN:C	1:935:A:THR:N	1:935:A:THR:CA	1:935:A:THR:C	10	1.66	0.45	1.69
(1,109)	1:957:A:SER:C	1:958:A:ILE:N	1:958:A:ILE:CA	1:958:A:ILE:C	10	1.56	0.49	1.38
(1,101)	1:953:A:GLN:C	1:954:A:CYS:N	1:954:A:CYS:CA	1:954:A:CYS:C	9	2.57	0.97	2.37
(1,37)	1:909:A:VAL:C	1:910:A:GLN:N	1:910:A:GLN:CA	1:910:A:GLN:C	9	2.37	0.84	2.29
(1,82)	1:941:A:ASN:N	1:941:A:ASN:CA	1:941:A:ASN:C	1:942:A:GLU:N	9	2.19	0.94	1.7
(1,91)	1:948:A:ILE:C	1:949:A:LYS:N	1:949:A:LYS:CA	1:949:A:LYS:C	9	2.12	0.87	1.8
(1,64)	1:926:A:ILE:N	1:926:A:ILE:CA	1:926:A:ILE:C	1:927:A:SER:N	9	2.09	0.69	2.1
(1,76)	1:937:A:ARG:N	1:937:A:ARG:CA	1:937:A:ARG:C	1:938:A:TYR:N	9	2.01	0.58	2.2
(1,110)	1:958:A:ILE:N	1:958:A:ILE:CA	1:958:A:ILE:C	1:959:A:LEU:N	9	1.96	1.14	1.57
(1,103)	1:954:A:CYS:C	1:955:A:LEU:N	1:955:A:LEU:CA	1:955:A:LEU:C	9	1.94	0.79	1.89
(1,44)	1:914:A:GLY:N	1:914:A:GLY:CA	1:914:A:GLY:C	1:915:A:SER:N	9	1.89	0.78	1.59
(1,36)	1:909:A:VAL:N	1:909:A:VAL:CA	1:909:A:VAL:C	1:910:A:GLN:N	9	1.84	0.56	1.77
(1,55)	1:919:A:VAL:C	1:920:A:GLN:N	1:920:A:GLN:CA	1:920:A:GLN:C	9	1.62	0.59	1.36
(1,105)	1:955:A:LEU:C	1:956:A:SER:N	1:956:A:SER:CA	1:956:A:SER:C	9	1.58	0.42	1.61
(1,102)	1:954:A:CYS:N	1:954:A:CYS:CA	1:954:A:CYS:C	1:955:A:LEU:N	8	2.42	1.28	2.01
(1,108)	1:957:A:SER:N	1:957:A:SER:CA	1:957:A:SER:C	1:958:A:ILE:N	8	2.3	0.79	2.64
(1,70)	1:929:A:THR:N	1:929:A:THR:CA	1:929:A:THR:C	1:930:A:SER:N	8	1.81	0.24	1.76
(1,35)	1:908:A:TRP:C	1:909:A:VAL:N	1:909:A:VAL:CA	1:909:A:VAL:C	8	1.73	0.61	1.58
(1,66)	1:927:A:SER:N	1:927:A:SER:CA	1:927:A:SER:C	1:928:A:TYR:N	8	1.63	0.83	1.26
(1,98)	1:952:A:LEU:N	1:952:A:LEU:CA	1:952:A:LEU:C	1:953:A:GLN:N	7	1.79	0.75	1.49
(1,4)	1:891:A:VAL:N	1:891:A:VAL:CA	1:891:A:VAL:C	1:892:A:PHE:N	7	1.64	0.41	1.67
(1,104)	1:955:A:LEU:N	1:955:A:LEU:CA	1:955:A:LEU:C	1:956:A:SER:N	7	1.6	0.28	1.52
(1,59)	1:921:A:ALA:C	1:922:A:GLY:N	1:922:A:GLY:CA	1:922:A:GLY:C	6	1.86	0.64	1.67
(1,46)	1:915:A:SER:N	1:915:A:SER:CA	1:915:A:SER:C	1:916:A:GLN:N	6	1.79	0.48	1.55
(1,79)	1:939:A:GLY:C	1:940:A:GLU:N	1:940:A:GLU:CA	1:940:A:GLU:C	6	1.67	0.53	1.56
(1,47)	1:915:A:SER:C	1:916:A:GLN:N	1:916:A:GLN:CA	1:916:A:GLN:C	6	1.62	0.53	1.48
(1,62)	1:924:A:SER:N	1:924:A:SER:CA	1:924:A:SER:C	1:925:A:SER:N	6	1.51	0.34	1.4
(1,122)	1:968:A:ASN:N	1:968:A:ASN:CA	1:968:A:ASN:C	1:969:A:PHE:N	6	1.49	0.58	1.25
(1,74)	1:936:A:THR:N	1:936:A:THR:CA	1:936:A:THR:C	1:937:A:ARG:N	6	1.33	0.4	1.14
(1,65)	1:926:A:ILE:C	1:927:A:SER:N	1:927:A:SER:CA	1:927:A:SER:C	5	1.87	0.41	1.94
(1,60)	1:922:A:GLY:N	1:922:A:GLY:CA	1:922:A:GLY:C	1:923:A:VAL:N	5	1.82	0.69	1.56
(1,43)	1:913:A:ASP:C	1:914:A:GLY:N	1:914:A:GLY:CA	1:914:A:GLY:C	5	1.68	0.51	1.3
(1,19)	1:899:A:ALA:C	1:900:A:THR:N	1:900:A:THR:CA	1:900:A:THR:C	5	1.64	0.38	1.61

Continued on next page...

Continued from previous page...

Key	Atom-1	Atom-2	Atom-3	Atom-4	Models ¹	Mean	SD ²	Median
(1,78)	1:938:A:TYR:N	1:938:A:TYR:CA	1:938:A:TYR:C	1:939:A:GLY:N	5	1.5	0.32	1.4
(1,112)	1:959:A:LEU:N	1:959:A:LEU:CA	1:959:A:LEU:C	1:960:A:LEU:N	5	1.49	0.3	1.61
(1,26)	1:904:A:SER:N	1:904:A:SER:CA	1:904:A:SER:C	1:905:A:GLY:N	5	1.45	0.37	1.39
(1,85)	1:943:A:LYS:C	1:944:A:LEU:N	1:944:A:LEU:CA	1:944:A:LEU:C	4	2.72	1.4	2.43
(1,84)	1:943:A:LYS:N	1:943:A:LYS:CA	1:943:A:LYS:C	1:944:A:LEU:N	4	2.38	1.48	1.71
(1,118)	1:962:A:PHE:N	1:962:A:PHE:CA	1:962:A:PHE:C	1:963:A:SER:N	4	2.04	0.47	2.0
(1,99)	1:952:A:LEU:C	1:953:A:GLN:N	1:953:A:GLN:CA	1:953:A:GLN:C	4	2.03	1.12	1.46
(1,83)	1:942:A:GLU:C	1:943:A:LYS:N	1:943:A:LYS:CA	1:943:A:LYS:C	4	1.6	0.26	1.56
(1,40)	1:912:A:ASN:N	1:912:A:ASN:CA	1:912:A:ASN:C	1:913:A:ASP:N	4	1.41	0.32	1.36
(1,28)	1:905:A:GLY:N	1:905:A:GLY:CA	1:905:A:GLY:C	1:906:A:ALA:N	4	1.32	0.13	1.32
(1,80)	1:940:A:GLU:N	1:940:A:GLU:CA	1:940:A:GLU:C	1:941:A:ASN:N	4	1.27	0.15	1.25
(1,67)	1:927:A:SER:C	1:928:A:TYR:N	1:928:A:TYR:CA	1:928:A:TYR:C	4	1.15	0.09	1.14
(1,49)	1:916:A:GLN:C	1:917:A:LEU:N	1:917:A:LEU:CA	1:917:A:LEU:C	3	2.86	1.16	2.57
(1,54)	1:919:A:VAL:N	1:919:A:VAL:CA	1:919:A:VAL:C	1:920:A:GLN:N	3	2.05	0.8	2.08
(1,45)	1:914:A:GLY:C	1:915:A:SER:N	1:915:A:SER:CA	1:915:A:SER:C	3	1.89	0.72	1.62
(1,3)	1:890:A:SER:C	1:891:A:VAL:N	1:891:A:VAL:CA	1:891:A:VAL:C	3	1.47	0.48	1.27
(1,96)	1:951:A:LYS:N	1:951:A:LYS:CA	1:951:A:LYS:C	1:952:A:LEU:N	3	1.45	0.4	1.25
(1,6)	1:892:A:PHE:N	1:892:A:PHE:CA	1:892:A:PHE:C	1:893:A:VAL:N	3	1.33	0.39	1.07
(1,92)	1:949:A:LYS:N	1:949:A:LYS:CA	1:949:A:LYS:C	1:950:A:GLN:N	3	1.31	0.15	1.28
(1,75)	1:936:A:THR:C	1:937:A:ARG:N	1:937:A:ARG:CA	1:937:A:ARG:C	3	1.19	0.16	1.1
(1,106)	1:956:A:SER:N	1:956:A:SER:CA	1:956:A:SER:C	1:957:A:SER:N	3	1.16	0.13	1.15
(1,119)	1:962:A:PHE:C	1:963:A:SER:N	1:963:A:SER:CA	1:963:A:SER:C	2	1.96	0.26	1.96
(1,5)	1:891:A:VAL:C	1:892:A:PHE:N	1:892:A:PHE:CA	1:892:A:PHE:C	2	1.74	0.46	1.74
(1,114)	1:960:A:LEU:N	1:960:A:LEU:CA	1:960:A:LEU:C	1:961:A:MET:N	2	1.52	0.28	1.52
(1,30)	1:906:A:ALA:N	1:906:A:ALA:CA	1:906:A:ALA:C	1:907:A:VAL:N	2	1.41	0.28	1.41
(1,41)	1:912:A:ASN:C	1:913:A:ASP:N	1:913:A:ASP:CA	1:913:A:ASP:C	2	1.36	0.24	1.36
(1,107)	1:956:A:SER:C	1:957:A:SER:N	1:957:A:SER:CA	1:957:A:SER:C	2	1.3	0.1	1.3
(1,22)	1:901:A:GLN:N	1:901:A:GLN:CA	1:901:A:GLN:C	1:902:A:LEU:N	2	1.25	0.03	1.25
(1,20)	1:900:A:THR:N	1:900:A:THR:CA	1:900:A:THR:C	1:901:A:GLN:N	2	1.19	0.06	1.19
(1,97)	1:951:A:LYS:C	1:952:A:LEU:N	1:952:A:LEU:CA	1:952:A:LEU:C	2	1.12	0.07	1.12

¹ Number of violated models, ²Standard deviation, All angle values are in degree (°)

10.5 All violated dihedral-angle restraints [i](#)

10.5.1 Histogram : Distribution of violations [i](#)

The following histogram shows the distribution of the absolute value of the violation for all violated restraints in the ensemble.

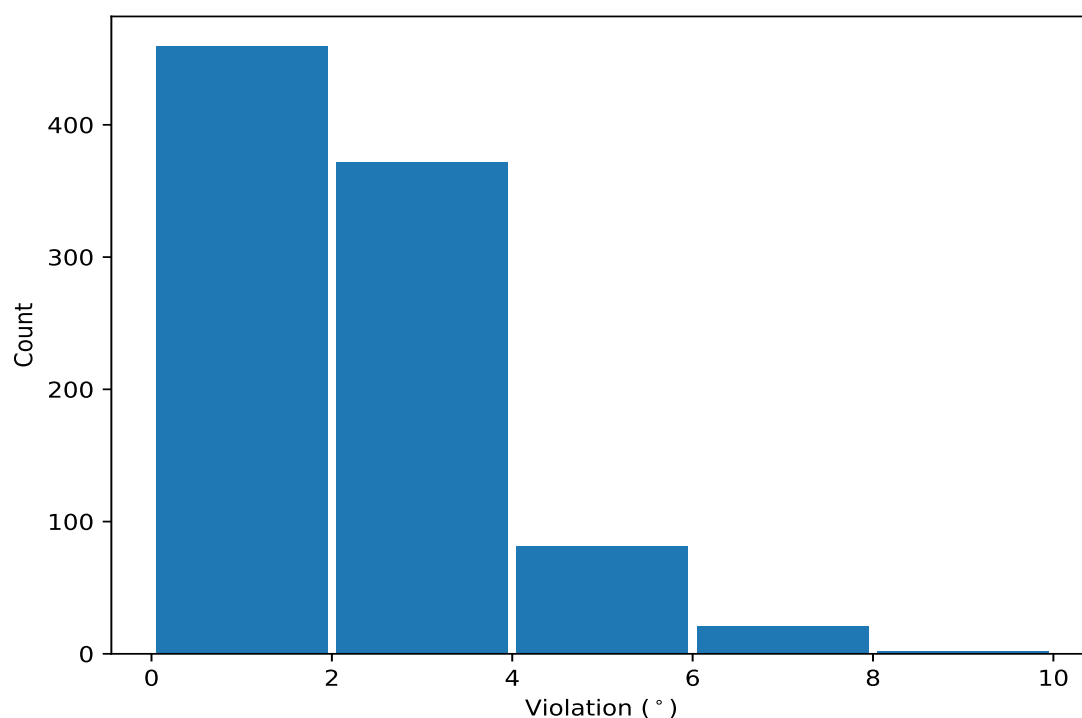

10.5.2 Table: All violated dihedral-angle restraints [i](#)

The following table lists the absolute value of the violation for each restraint in the ensemble sorted by its value. The Key (restraint list ID, restraint ID) is the unique identifier for a given restraint.

Key	Atom-1	Atom-2	Atom-3	Atom-4	Model ID	Violation (°)
(1,10)	1:895:A:ASN:N	1:895:A:ASN:CA	1:895:A:ASN:C	1:896:A:VAL:N	11	8.45
(1,53)	1:918:A:VAL:C	1:919:A:VAL:N	1:919:A:VAL:CA	1:919:A:VAL:C	11	8.27
(1,8)	1:893:A:VAL:N	1:893:A:VAL:CA	1:893:A:VAL:C	1:894:A:LYS:N	2	7.12
(1,50)	1:917:A:LEU:N	1:917:A:LEU:CA	1:917:A:LEU:C	1:918:A:VAL:N	19	6.95
(1,53)	1:918:A:VAL:C	1:919:A:VAL:N	1:919:A:VAL:CA	1:919:A:VAL:C	18	6.83
(1,10)	1:895:A:ASN:N	1:895:A:ASN:CA	1:895:A:ASN:C	1:896:A:VAL:N	5	6.8
(1,11)	1:895:A:ASN:C	1:896:A:VAL:N	1:896:A:VAL:CA	1:896:A:VAL:C	11	6.71
(1,53)	1:918:A:VAL:C	1:919:A:VAL:N	1:919:A:VAL:CA	1:919:A:VAL:C	2	6.6
(1,10)	1:895:A:ASN:N	1:895:A:ASN:CA	1:895:A:ASN:C	1:896:A:VAL:N	15	6.6
(1,10)	1:895:A:ASN:N	1:895:A:ASN:CA	1:895:A:ASN:C	1:896:A:VAL:N	6	6.57
(1,10)	1:895:A:ASN:N	1:895:A:ASN:CA	1:895:A:ASN:C	1:896:A:VAL:N	2	6.52
(1,51)	1:917:A:LEU:C	1:918:A:VAL:N	1:918:A:VAL:CA	1:918:A:VAL:C	11	6.49
(1,10)	1:895:A:ASN:N	1:895:A:ASN:CA	1:895:A:ASN:C	1:896:A:VAL:N	14	6.42
(1,8)	1:893:A:VAL:N	1:893:A:VAL:CA	1:893:A:VAL:C	1:894:A:LYS:N	8	6.39
(1,52)	1:918:A:VAL:N	1:918:A:VAL:CA	1:918:A:VAL:C	1:919:A:VAL:N	2	6.38
(1,10)	1:895:A:ASN:N	1:895:A:ASN:CA	1:895:A:ASN:C	1:896:A:VAL:N	19	6.37
(1,10)	1:895:A:ASN:N	1:895:A:ASN:CA	1:895:A:ASN:C	1:896:A:VAL:N	3	6.35
(1,10)	1:895:A:ASN:N	1:895:A:ASN:CA	1:895:A:ASN:C	1:896:A:VAL:N	4	6.34
(1,10)	1:895:A:ASN:N	1:895:A:ASN:CA	1:895:A:ASN:C	1:896:A:VAL:N	10	6.25
(1,68)	1:928:A:TYR:N	1:928:A:TYR:CA	1:928:A:TYR:C	1:929:A:THR:N	6	6.24
(1,8)	1:893:A:VAL:N	1:893:A:VAL:CA	1:893:A:VAL:C	1:894:A:LYS:N	16	6.24

Continued on next page...

Continued from previous page...

Key	Atom-1	Atom-2	Atom-3	Atom-4	Model ID	Violation (°)
(1,10)	1:895:A:ASN:N	1:895:A:ASN:CA	1:895:A:ASN:C	1:896:A:VAL:N	7	6.05
(1,88)	1:947:A:TYR:N	1:947:A:TYR:CA	1:947:A:TYR:C	1:948:A:ILE:N	15	6.02
(1,73)	1:935:A:THR:C	1:936:A:THR:N	1:936:A:THR:CA	1:936:A:THR:C	14	5.98
(1,52)	1:918:A:VAL:N	1:918:A:VAL:CA	1:918:A:VAL:C	1:919:A:VAL:N	18	5.98
(1,51)	1:917:A:LEU:C	1:918:A:VAL:N	1:918:A:VAL:CA	1:918:A:VAL:C	19	5.97
(1,42)	1:913:A:ASP:N	1:913:A:ASP:CA	1:913:A:ASP:C	1:914:A:GLY:N	16	5.95
(1,11)	1:895:A:ASN:C	1:896:A:VAL:N	1:896:A:VAL:CA	1:896:A:VAL:C	6	5.92
(1,10)	1:895:A:ASN:N	1:895:A:ASN:CA	1:895:A:ASN:C	1:896:A:VAL:N	13	5.77
(1,73)	1:935:A:THR:C	1:936:A:THR:N	1:936:A:THR:CA	1:936:A:THR:C	20	5.76
(1,72)	1:935:A:THR:N	1:935:A:THR:CA	1:935:A:THR:C	1:936:A:THR:N	14	5.7
(1,68)	1:928:A:TYR:N	1:928:A:TYR:CA	1:928:A:TYR:C	1:929:A:THR:N	16	5.65
(1,52)	1:918:A:VAL:N	1:918:A:VAL:CA	1:918:A:VAL:C	1:919:A:VAL:N	11	5.59
(1,8)	1:893:A:VAL:N	1:893:A:VAL:CA	1:893:A:VAL:C	1:894:A:LYS:N	17	5.58
(1,72)	1:935:A:THR:N	1:935:A:THR:CA	1:935:A:THR:C	1:936:A:THR:N	8	5.42
(1,10)	1:895:A:ASN:N	1:895:A:ASN:CA	1:895:A:ASN:C	1:896:A:VAL:N	17	5.4
(1,8)	1:893:A:VAL:N	1:893:A:VAL:CA	1:893:A:VAL:C	1:894:A:LYS:N	7	5.38
(1,11)	1:895:A:ASN:C	1:896:A:VAL:N	1:896:A:VAL:CA	1:896:A:VAL:C	12	5.35
(1,10)	1:895:A:ASN:N	1:895:A:ASN:CA	1:895:A:ASN:C	1:896:A:VAL:N	20	5.32
(1,51)	1:917:A:LEU:C	1:918:A:VAL:N	1:918:A:VAL:CA	1:918:A:VAL:C	12	5.26
(1,11)	1:895:A:ASN:C	1:896:A:VAL:N	1:896:A:VAL:CA	1:896:A:VAL:C	4	5.25
(1,10)	1:895:A:ASN:N	1:895:A:ASN:CA	1:895:A:ASN:C	1:896:A:VAL:N	9	5.25
(1,10)	1:895:A:ASN:N	1:895:A:ASN:CA	1:895:A:ASN:C	1:896:A:VAL:N	12	5.19
(1,50)	1:917:A:LEU:N	1:917:A:LEU:CA	1:917:A:LEU:C	1:918:A:VAL:N	11	5.12
(1,8)	1:893:A:VAL:N	1:893:A:VAL:CA	1:893:A:VAL:C	1:894:A:LYS:N	3	5.09
(1,11)	1:895:A:ASN:C	1:896:A:VAL:N	1:896:A:VAL:CA	1:896:A:VAL:C	5	5.08
(1,52)	1:918:A:VAL:N	1:918:A:VAL:CA	1:918:A:VAL:C	1:919:A:VAL:N	13	5.06
(1,11)	1:895:A:ASN:C	1:896:A:VAL:N	1:896:A:VAL:CA	1:896:A:VAL:C	2	5.06
(1,95)	1:950:A:GLN:C	1:951:A:LYS:N	1:951:A:LYS:CA	1:951:A:LYS:C	18	5.01
(1,110)	1:958:A:ILE:N	1:958:A:ILE:CA	1:958:A:ILE:C	1:959:A:LEU:N	3	5.0
(1,94)	1:950:A:GLN:N	1:950:A:GLN:CA	1:950:A:GLN:C	1:951:A:LYS:N	1	4.98
(1,42)	1:913:A:ASP:N	1:913:A:ASP:CA	1:913:A:ASP:C	1:914:A:GLY:N	7	4.98
(1,68)	1:928:A:TYR:N	1:928:A:TYR:CA	1:928:A:TYR:C	1:929:A:THR:N	11	4.95
(1,8)	1:893:A:VAL:N	1:893:A:VAL:CA	1:893:A:VAL:C	1:894:A:LYS:N	1	4.93
(1,84)	1:943:A:LYS:N	1:943:A:LYS:CA	1:943:A:LYS:C	1:944:A:LEU:N	14	4.92
(1,88)	1:947:A:TYR:N	1:947:A:TYR:CA	1:947:A:TYR:C	1:948:A:ILE:N	13	4.91
(1,11)	1:895:A:ASN:C	1:896:A:VAL:N	1:896:A:VAL:CA	1:896:A:VAL:C	14	4.91
(1,10)	1:895:A:ASN:N	1:895:A:ASN:CA	1:895:A:ASN:C	1:896:A:VAL:N	8	4.91
(1,53)	1:918:A:VAL:C	1:919:A:VAL:N	1:919:A:VAL:CA	1:919:A:VAL:C	19	4.83
(1,85)	1:943:A:LYS:C	1:944:A:LEU:N	1:944:A:LEU:CA	1:944:A:LEU:C	14	4.82
(1,73)	1:935:A:THR:C	1:936:A:THR:N	1:936:A:THR:CA	1:936:A:THR:C	4	4.82
(1,102)	1:954:A:CYS:N	1:954:A:CYS:CA	1:954:A:CYS:C	1:955:A:LEU:N	8	4.77
(1,72)	1:935:A:THR:N	1:935:A:THR:CA	1:935:A:THR:C	1:936:A:THR:N	20	4.76
(1,11)	1:895:A:ASN:C	1:896:A:VAL:N	1:896:A:VAL:CA	1:896:A:VAL:C	17	4.71
(1,8)	1:893:A:VAL:N	1:893:A:VAL:CA	1:893:A:VAL:C	1:894:A:LYS:N	20	4.71
(1,73)	1:935:A:THR:C	1:936:A:THR:N	1:936:A:THR:CA	1:936:A:THR:C	8	4.69
(1,88)	1:947:A:TYR:N	1:947:A:TYR:CA	1:947:A:TYR:C	1:948:A:ILE:N	1	4.66
(1,15)	1:897:A:GLY:C	1:898:A:TRP:N	1:898:A:TRP:CA	1:898:A:TRP:C	16	4.63
(1,8)	1:893:A:VAL:N	1:893:A:VAL:CA	1:893:A:VAL:C	1:894:A:LYS:N	11	4.63
(1,58)	1:921:A:ALA:N	1:921:A:ALA:CA	1:921:A:ALA:C	1:922:A:GLY:N	5	4.62
(1,69)	1:928:A:TYR:C	1:929:A:THR:N	1:929:A:THR:CA	1:929:A:THR:C	16	4.58
(1,48)	1:916:A:GLN:N	1:916:A:GLN:CA	1:916:A:GLN:C	1:917:A:LEU:N	12	4.58

Continued on next page...

Continued from previous page...

Key	Atom-1	Atom-2	Atom-3	Atom-4	Model ID	Violation (°)
(1,69)	1:928:A:TYR:C	1:929:A:THR:N	1:929:A:THR:CA	1:929:A:THR:C	11	4.57
(1,48)	1:916:A:GLN:N	1:916:A:GLN:CA	1:916:A:GLN:C	1:917:A:LEU:N	4	4.56
(1,68)	1:928:A:TYR:N	1:928:A:TYR:CA	1:928:A:TYR:C	1:929:A:THR:N	20	4.52
(1,10)	1:895:A:ASN:N	1:895:A:ASN:CA	1:895:A:ASN:C	1:896:A:VAL:N	16	4.51
(1,72)	1:935:A:THR:N	1:935:A:THR:CA	1:935:A:THR:C	1:936:A:THR:N	3	4.49
(1,10)	1:895:A:ASN:N	1:895:A:ASN:CA	1:895:A:ASN:C	1:896:A:VAL:N	18	4.47
(1,56)	1:920:A:GLN:N	1:920:A:GLN:CA	1:920:A:GLN:C	1:921:A:ALA:N	10	4.46
(1,51)	1:917:A:LEU:C	1:918:A:VAL:N	1:918:A:VAL:CA	1:918:A:VAL:C	10	4.41
(1,49)	1:916:A:GLN:C	1:917:A:LEU:N	1:917:A:LEU:CA	1:917:A:LEU:C	10	4.4
(1,11)	1:895:A:ASN:C	1:896:A:VAL:N	1:896:A:VAL:CA	1:896:A:VAL:C	7	4.38
(1,77)	1:937:A:ARG:C	1:938:A:TYR:N	1:938:A:TYR:CA	1:938:A:TYR:C	12	4.36
(1,111)	1:958:A:ILE:C	1:959:A:LEU:N	1:959:A:LEU:CA	1:959:A:LEU:C	3	4.35
(1,101)	1:953:A:GLN:C	1:954:A:CYS:N	1:954:A:CYS:CA	1:954:A:CYS:C	2	4.34
(1,53)	1:918:A:VAL:C	1:919:A:VAL:N	1:919:A:VAL:CA	1:919:A:VAL:C	15	4.34
(1,12)	1:896:A:VAL:N	1:896:A:VAL:CA	1:896:A:VAL:C	1:897:A:GLY:N	13	4.34
(1,88)	1:947:A:TYR:N	1:947:A:TYR:CA	1:947:A:TYR:C	1:948:A:ILE:N	18	4.31
(1,11)	1:895:A:ASN:C	1:896:A:VAL:N	1:896:A:VAL:CA	1:896:A:VAL:C	13	4.31
(1,73)	1:935:A:THR:C	1:936:A:THR:N	1:936:A:THR:CA	1:936:A:THR:C	19	4.3
(1,73)	1:935:A:THR:C	1:936:A:THR:N	1:936:A:THR:CA	1:936:A:THR:C	6	4.29
(1,56)	1:920:A:GLN:N	1:920:A:GLN:CA	1:920:A:GLN:C	1:921:A:ALA:N	14	4.28
(1,42)	1:913:A:ASP:N	1:913:A:ASP:CA	1:913:A:ASP:C	1:914:A:GLY:N	15	4.27
(1,52)	1:918:A:VAL:N	1:918:A:VAL:CA	1:918:A:VAL:C	1:919:A:VAL:N	9	4.22
(1,11)	1:895:A:ASN:C	1:896:A:VAL:N	1:896:A:VAL:CA	1:896:A:VAL:C	9	4.21
(1,11)	1:895:A:ASN:C	1:896:A:VAL:N	1:896:A:VAL:CA	1:896:A:VAL:C	15	4.2
(1,88)	1:947:A:TYR:N	1:947:A:TYR:CA	1:947:A:TYR:C	1:948:A:ILE:N	10	4.19
(1,50)	1:917:A:LEU:N	1:917:A:LEU:CA	1:917:A:LEU:C	1:918:A:VAL:N	12	4.14
(1,16)	1:898:A:TRP:N	1:898:A:TRP:CA	1:898:A:TRP:C	1:899:A:ALA:N	19	4.12
(1,68)	1:928:A:TYR:N	1:928:A:TYR:CA	1:928:A:TYR:C	1:929:A:THR:N	9	4.09
(1,11)	1:895:A:ASN:C	1:896:A:VAL:N	1:896:A:VAL:CA	1:896:A:VAL:C	20	4.08
(1,48)	1:916:A:GLN:N	1:916:A:GLN:CA	1:916:A:GLN:C	1:917:A:LEU:N	2	4.05
(1,14)	1:897:A:GLY:N	1:897:A:GLY:CA	1:897:A:GLY:C	1:898:A:TRP:N	16	4.03
(1,102)	1:954:A:CYS:N	1:954:A:CYS:CA	1:954:A:CYS:C	1:955:A:LEU:N	9	4.02
(1,52)	1:918:A:VAL:N	1:918:A:VAL:CA	1:918:A:VAL:C	1:919:A:VAL:N	1	3.99
(1,72)	1:935:A:THR:N	1:935:A:THR:CA	1:935:A:THR:C	1:936:A:THR:N	4	3.98
(1,99)	1:952:A:LEU:C	1:953:A:GLN:N	1:953:A:GLN:CA	1:953:A:GLN:C	20	3.96
(1,95)	1:950:A:GLN:C	1:951:A:LYS:N	1:951:A:LYS:CA	1:951:A:LYS:C	1	3.96
(1,8)	1:893:A:VAL:N	1:893:A:VAL:CA	1:893:A:VAL:C	1:894:A:LYS:N	9	3.96
(1,2)	1:890:A:SER:N	1:890:A:SER:CA	1:890:A:SER:C	1:891:A:VAL:N	4	3.94
(1,10)	1:895:A:ASN:N	1:895:A:ASN:CA	1:895:A:ASN:C	1:896:A:VAL:N	1	3.93
(1,72)	1:935:A:THR:N	1:935:A:THR:CA	1:935:A:THR:C	1:936:A:THR:N	6	3.9
(1,73)	1:935:A:THR:C	1:936:A:THR:N	1:936:A:THR:CA	1:936:A:THR:C	3	3.89
(1,77)	1:937:A:ARG:C	1:938:A:TYR:N	1:938:A:TYR:CA	1:938:A:TYR:C	11	3.88
(1,11)	1:895:A:ASN:C	1:896:A:VAL:N	1:896:A:VAL:CA	1:896:A:VAL:C	8	3.85
(1,52)	1:918:A:VAL:N	1:918:A:VAL:CA	1:918:A:VAL:C	1:919:A:VAL:N	19	3.84
(1,89)	1:947:A:TYR:C	1:948:A:ILE:N	1:948:A:ILE:CA	1:948:A:ILE:C	1	3.83
(1,44)	1:914:A:GLY:N	1:914:A:GLY:CA	1:914:A:GLY:C	1:915:A:SER:N	7	3.78
(1,91)	1:948:A:ILE:C	1:949:A:LYS:N	1:949:A:LYS:CA	1:949:A:LYS:C	11	3.77
(1,69)	1:928:A:TYR:C	1:929:A:THR:N	1:929:A:THR:CA	1:929:A:THR:C	6	3.77
(1,42)	1:913:A:ASP:N	1:913:A:ASP:CA	1:913:A:ASP:C	1:914:A:GLY:N	11	3.77
(1,48)	1:916:A:GLN:N	1:916:A:GLN:CA	1:916:A:GLN:C	1:917:A:LEU:N	13	3.76
(1,37)	1:909:A:VAL:C	1:910:A:GLN:N	1:910:A:GLN:CA	1:910:A:GLN:C	16	3.76

Continued on next page...

Continued from previous page...

Key	Atom-1	Atom-2	Atom-3	Atom-4	Model ID	Violation (°)
(1,88)	1:947:A:TYR:N	1:947:A:TYR:CA	1:947:A:TYR:C	1:948:A:ILE:N	2	3.75
(1,72)	1:935:A:THR:N	1:935:A:THR:CA	1:935:A:THR:C	1:936:A:THR:N	11	3.75
(1,53)	1:918:A:VAL:C	1:919:A:VAL:N	1:919:A:VAL:CA	1:919:A:VAL:C	13	3.75
(1,82)	1:941:A:ASN:N	1:941:A:ASN:CA	1:941:A:ASN:C	1:942:A:GLU:N	11	3.74
(1,34)	1:908:A:TRP:N	1:908:A:TRP:CA	1:908:A:TRP:C	1:909:A:VAL:N	3	3.74
(1,34)	1:908:A:TRP:N	1:908:A:TRP:CA	1:908:A:TRP:C	1:909:A:VAL:N	16	3.74
(1,11)	1:895:A:ASN:C	1:896:A:VAL:N	1:896:A:VAL:CA	1:896:A:VAL:C	19	3.73
(1,95)	1:950:A:GLN:C	1:951:A:LYS:N	1:951:A:LYS:CA	1:951:A:LYS:C	9	3.71
(1,57)	1:920:A:GLN:C	1:921:A:ALA:N	1:921:A:ALA:CA	1:921:A:ALA:C	10	3.71
(1,53)	1:918:A:VAL:C	1:919:A:VAL:N	1:919:A:VAL:CA	1:919:A:VAL:C	10	3.68
(1,90)	1:948:A:ILE:N	1:948:A:ILE:CA	1:948:A:ILE:C	1:949:A:LYS:N	11	3.67
(1,29)	1:905:A:GLY:C	1:906:A:ALA:N	1:906:A:ALA:CA	1:906:A:ALA:C	6	3.66
(1,53)	1:918:A:VAL:C	1:919:A:VAL:N	1:919:A:VAL:CA	1:919:A:VAL:C	4	3.65
(1,12)	1:896:A:VAL:N	1:896:A:VAL:CA	1:896:A:VAL:C	1:897:A:GLY:N	6	3.64
(1,66)	1:927:A:SER:N	1:927:A:SER:CA	1:927:A:SER:C	1:928:A:TYR:N	2	3.63
(1,89)	1:947:A:TYR:C	1:948:A:ILE:N	1:948:A:ILE:CA	1:948:A:ILE:C	10	3.62
(1,11)	1:895:A:ASN:C	1:896:A:VAL:N	1:896:A:VAL:CA	1:896:A:VAL:C	10	3.6
(1,12)	1:896:A:VAL:N	1:896:A:VAL:CA	1:896:A:VAL:C	1:897:A:GLY:N	7	3.59
(1,103)	1:954:A:CYS:C	1:955:A:LEU:N	1:955:A:LEU:CA	1:955:A:LEU:C	8	3.58
(1,89)	1:947:A:TYR:C	1:948:A:ILE:N	1:948:A:ILE:CA	1:948:A:ILE:C	15	3.56
(1,82)	1:941:A:ASN:N	1:941:A:ASN:CA	1:941:A:ASN:C	1:942:A:GLU:N	12	3.55
(1,90)	1:948:A:ILE:N	1:948:A:ILE:CA	1:948:A:ILE:C	1:949:A:LYS:N	9	3.54
(1,48)	1:916:A:GLN:N	1:916:A:GLN:CA	1:916:A:GLN:C	1:917:A:LEU:N	10	3.52
(1,9)	1:894:A:LYS:C	1:895:A:ASN:N	1:895:A:ASN:CA	1:895:A:ASN:C	16	3.51
(1,8)	1:893:A:VAL:N	1:893:A:VAL:CA	1:893:A:VAL:C	1:894:A:LYS:N	5	3.51
(1,88)	1:947:A:TYR:N	1:947:A:TYR:CA	1:947:A:TYR:C	1:948:A:ILE:N	17	3.5
(1,86)	1:944:A:LEU:N	1:944:A:LEU:CA	1:944:A:LEU:C	1:945:A:PRO:N	16	3.5
(1,56)	1:920:A:GLN:N	1:920:A:GLN:CA	1:920:A:GLN:C	1:921:A:ALA:N	9	3.5
(1,52)	1:918:A:VAL:N	1:918:A:VAL:CA	1:918:A:VAL:C	1:919:A:VAL:N	14	3.49
(1,12)	1:896:A:VAL:N	1:896:A:VAL:CA	1:896:A:VAL:C	1:897:A:GLY:N	4	3.49
(1,48)	1:916:A:GLN:N	1:916:A:GLN:CA	1:916:A:GLN:C	1:917:A:LEU:N	20	3.48
(1,88)	1:947:A:TYR:N	1:947:A:TYR:CA	1:947:A:TYR:C	1:948:A:ILE:N	11	3.47
(1,34)	1:908:A:TRP:N	1:908:A:TRP:CA	1:908:A:TRP:C	1:909:A:VAL:N	1	3.47
(1,14)	1:897:A:GLY:N	1:897:A:GLY:CA	1:897:A:GLY:C	1:898:A:TRP:N	17	3.45
(1,2)	1:890:A:SER:N	1:890:A:SER:CA	1:890:A:SER:C	1:891:A:VAL:N	16	3.45
(1,42)	1:913:A:ASP:N	1:913:A:ASP:CA	1:913:A:ASP:C	1:914:A:GLY:N	8	3.44
(1,108)	1:957:A:SER:N	1:957:A:SER:CA	1:957:A:SER:C	1:958:A:ILE:N	10	3.41
(1,98)	1:952:A:LEU:N	1:952:A:LEU:CA	1:952:A:LEU:C	1:953:A:GLN:N	20	3.41
(1,56)	1:920:A:GLN:N	1:920:A:GLN:CA	1:920:A:GLN:C	1:921:A:ALA:N	5	3.41
(1,42)	1:913:A:ASP:N	1:913:A:ASP:CA	1:913:A:ASP:C	1:914:A:GLY:N	3	3.41
(1,8)	1:893:A:VAL:N	1:893:A:VAL:CA	1:893:A:VAL:C	1:894:A:LYS:N	13	3.41
(1,37)	1:909:A:VAL:C	1:910:A:GLN:N	1:910:A:GLN:CA	1:910:A:GLN:C	7	3.4
(1,101)	1:953:A:GLN:C	1:954:A:CYS:N	1:954:A:CYS:CA	1:954:A:CYS:C	7	3.35
(1,101)	1:953:A:GLN:C	1:954:A:CYS:N	1:954:A:CYS:CA	1:954:A:CYS:C	17	3.35
(1,13)	1:896:A:VAL:C	1:897:A:GLY:N	1:897:A:GLY:CA	1:897:A:GLY:C	10	3.34
(1,14)	1:897:A:GLY:N	1:897:A:GLY:CA	1:897:A:GLY:C	1:898:A:TRP:N	8	3.33
(1,53)	1:918:A:VAL:C	1:919:A:VAL:N	1:919:A:VAL:CA	1:919:A:VAL:C	1	3.31
(1,12)	1:896:A:VAL:N	1:896:A:VAL:CA	1:896:A:VAL:C	1:897:A:GLY:N	16	3.31
(1,77)	1:937:A:ARG:C	1:938:A:TYR:N	1:938:A:TYR:CA	1:938:A:TYR:C	18	3.3
(1,68)	1:928:A:TYR:N	1:928:A:TYR:CA	1:928:A:TYR:C	1:929:A:THR:N	15	3.3
(1,73)	1:935:A:THR:C	1:936:A:THR:N	1:936:A:THR:CA	1:936:A:THR:C	16	3.28

Continued on next page...

Continued from previous page...

Key	Atom-1	Atom-2	Atom-3	Atom-4	Model ID	Violation (°)
(1,72)	1:935:A:THR:N	1:935:A:THR:CA	1:935:A:THR:C	1:936:A:THR:N	19	3.27
(1,69)	1:928:A:TYR:C	1:929:A:THR:N	1:929:A:THR:CA	1:929:A:THR:C	20	3.26
(1,9)	1:894:A:LYS:C	1:895:A:ASN:N	1:895:A:ASN:CA	1:895:A:ASN:C	3	3.24
(1,59)	1:921:A:ALA:C	1:922:A:GLY:N	1:922:A:GLY:CA	1:922:A:GLY:C	5	3.22
(1,11)	1:895:A:ASN:C	1:896:A:VAL:N	1:896:A:VAL:CA	1:896:A:VAL:C	18	3.22
(1,58)	1:921:A:ALA:N	1:921:A:ALA:CA	1:921:A:ALA:C	1:922:A:GLY:N	9	3.2
(1,11)	1:895:A:ASN:C	1:896:A:VAL:N	1:896:A:VAL:CA	1:896:A:VAL:C	3	3.2
(1,73)	1:935:A:THR:C	1:936:A:THR:N	1:936:A:THR:CA	1:936:A:THR:C	17	3.18
(1,16)	1:898:A:TRP:N	1:898:A:TRP:CA	1:898:A:TRP:C	1:899:A:ALA:N	6	3.18
(1,9)	1:894:A:LYS:C	1:895:A:ASN:N	1:895:A:ASN:CA	1:895:A:ASN:C	20	3.18
(1,100)	1:953:A:GLN:N	1:953:A:GLN:CA	1:953:A:GLN:C	1:954:A:CYS:N	17	3.17
(1,95)	1:950:A:GLN:C	1:951:A:LYS:N	1:951:A:LYS:CA	1:951:A:LYS:C	13	3.16
(1,42)	1:913:A:ASP:N	1:913:A:ASP:CA	1:913:A:ASP:C	1:914:A:GLY:N	10	3.16
(1,68)	1:928:A:TYR:N	1:928:A:TYR:CA	1:928:A:TYR:C	1:929:A:THR:N	17	3.15
(1,34)	1:908:A:TRP:N	1:908:A:TRP:CA	1:908:A:TRP:C	1:909:A:VAL:N	19	3.15
(1,32)	1:907:A:VAL:N	1:907:A:VAL:CA	1:907:A:VAL:C	1:908:A:TRP:N	3	3.15
(1,8)	1:893:A:VAL:N	1:893:A:VAL:CA	1:893:A:VAL:C	1:894:A:LYS:N	18	3.15
(1,58)	1:921:A:ALA:N	1:921:A:ALA:CA	1:921:A:ALA:C	1:922:A:GLY:N	7	3.13
(1,56)	1:920:A:GLN:N	1:920:A:GLN:CA	1:920:A:GLN:C	1:921:A:ALA:N	1	3.13
(1,50)	1:917:A:LEU:N	1:917:A:LEU:CA	1:917:A:LEU:C	1:918:A:VAL:N	20	3.13
(1,68)	1:928:A:TYR:N	1:928:A:TYR:CA	1:928:A:TYR:C	1:929:A:THR:N	3	3.12
(1,29)	1:905:A:GLY:C	1:906:A:ALA:N	1:906:A:ALA:CA	1:906:A:ALA:C	8	3.12
(1,85)	1:943:A:LYS:C	1:944:A:LEU:N	1:944:A:LEU:CA	1:944:A:LEU:C	19	3.11
(1,14)	1:897:A:GLY:N	1:897:A:GLY:CA	1:897:A:GLY:C	1:898:A:TRP:N	18	3.11
(1,88)	1:947:A:TYR:N	1:947:A:TYR:CA	1:947:A:TYR:C	1:948:A:ILE:N	7	3.1
(1,51)	1:917:A:LEU:C	1:918:A:VAL:N	1:918:A:VAL:CA	1:918:A:VAL:C	18	3.1
(1,50)	1:917:A:LEU:N	1:917:A:LEU:CA	1:917:A:LEU:C	1:918:A:VAL:N	18	3.1
(1,8)	1:893:A:VAL:N	1:893:A:VAL:CA	1:893:A:VAL:C	1:894:A:LYS:N	14	3.09
(1,95)	1:950:A:GLN:C	1:951:A:LYS:N	1:951:A:LYS:CA	1:951:A:LYS:C	5	3.07
(1,72)	1:935:A:THR:N	1:935:A:THR:CA	1:935:A:THR:C	1:936:A:THR:N	17	3.07
(1,58)	1:921:A:ALA:N	1:921:A:ALA:CA	1:921:A:ALA:C	1:922:A:GLY:N	10	3.07
(1,82)	1:941:A:ASN:N	1:941:A:ASN:CA	1:941:A:ASN:C	1:942:A:GLU:N	17	3.06
(1,52)	1:918:A:VAL:N	1:918:A:VAL:CA	1:918:A:VAL:C	1:919:A:VAL:N	4	3.06
(1,14)	1:897:A:GLY:N	1:897:A:GLY:CA	1:897:A:GLY:C	1:898:A:TRP:N	13	3.06
(1,116)	1:961:A:MET:N	1:961:A:MET:CA	1:961:A:MET:C	1:962:A:PHE:N	10	3.05
(1,37)	1:909:A:VAL:C	1:910:A:GLN:N	1:910:A:GLN:CA	1:910:A:GLN:C	9	3.05
(1,64)	1:926:A:ILE:N	1:926:A:ILE:CA	1:926:A:ILE:C	1:927:A:SER:N	6	3.04
(1,8)	1:893:A:VAL:N	1:893:A:VAL:CA	1:893:A:VAL:C	1:894:A:LYS:N	12	3.04
(1,48)	1:916:A:GLN:N	1:916:A:GLN:CA	1:916:A:GLN:C	1:917:A:LEU:N	14	3.03
(1,54)	1:919:A:VAL:N	1:919:A:VAL:CA	1:919:A:VAL:C	1:920:A:GLN:N	16	3.02
(1,15)	1:897:A:GLY:C	1:898:A:TRP:N	1:898:A:TRP:CA	1:898:A:TRP:C	13	3.02
(1,16)	1:898:A:TRP:N	1:898:A:TRP:CA	1:898:A:TRP:C	1:899:A:ALA:N	4	3.01
(1,8)	1:893:A:VAL:N	1:893:A:VAL:CA	1:893:A:VAL:C	1:894:A:LYS:N	10	3.0
(1,69)	1:928:A:TYR:C	1:929:A:THR:N	1:929:A:THR:CA	1:929:A:THR:C	1	2.98
(1,64)	1:926:A:ILE:N	1:926:A:ILE:CA	1:926:A:ILE:C	1:927:A:SER:N	8	2.97
(1,56)	1:920:A:GLN:N	1:920:A:GLN:CA	1:920:A:GLN:C	1:921:A:ALA:N	3	2.96
(1,53)	1:918:A:VAL:C	1:919:A:VAL:N	1:919:A:VAL:CA	1:919:A:VAL:C	9	2.96
(1,89)	1:947:A:TYR:C	1:948:A:ILE:N	1:948:A:ILE:CA	1:948:A:ILE:C	11	2.95
(1,50)	1:917:A:LEU:N	1:917:A:LEU:CA	1:917:A:LEU:C	1:918:A:VAL:N	10	2.95
(1,16)	1:898:A:TRP:N	1:898:A:TRP:CA	1:898:A:TRP:C	1:899:A:ALA:N	13	2.95
(1,9)	1:894:A:LYS:C	1:895:A:ASN:N	1:895:A:ASN:CA	1:895:A:ASN:C	17	2.95

Continued on next page...

Continued from previous page...

Key	Atom-1	Atom-2	Atom-3	Atom-4	Model ID	Violation (°)
(1,101)	1:953:A:GLN:C	1:954:A:CYS:N	1:954:A:CYS:CA	1:954:A:CYS:C	18	2.94
(1,32)	1:907:A:VAL:N	1:907:A:VAL:CA	1:907:A:VAL:C	1:908:A:TRP:N	11	2.94
(1,52)	1:918:A:VAL:N	1:918:A:VAL:CA	1:918:A:VAL:C	1:919:A:VAL:N	8	2.93
(1,88)	1:947:A:TYR:N	1:947:A:TYR:CA	1:947:A:TYR:C	1:948:A:ILE:N	14	2.92
(1,12)	1:896:A:VAL:N	1:896:A:VAL:CA	1:896:A:VAL:C	1:897:A:GLY:N	8	2.92
(1,14)	1:897:A:GLY:N	1:897:A:GLY:CA	1:897:A:GLY:C	1:898:A:TRP:N	15	2.91
(1,88)	1:947:A:TYR:N	1:947:A:TYR:CA	1:947:A:TYR:C	1:948:A:ILE:N	8	2.9
(1,68)	1:928:A:TYR:N	1:928:A:TYR:CA	1:928:A:TYR:C	1:929:A:THR:N	8	2.9
(1,91)	1:948:A:ILE:C	1:949:A:LYS:N	1:949:A:LYS:CA	1:949:A:LYS:C	12	2.88
(1,52)	1:918:A:VAL:N	1:918:A:VAL:CA	1:918:A:VAL:C	1:919:A:VAL:N	15	2.88
(1,58)	1:921:A:ALA:N	1:921:A:ALA:CA	1:921:A:ALA:C	1:922:A:GLY:N	1	2.87
(1,45)	1:914:A:GLY:C	1:915:A:SER:N	1:915:A:SER:CA	1:915:A:SER:C	13	2.87
(1,58)	1:921:A:ALA:N	1:921:A:ALA:CA	1:921:A:ALA:C	1:922:A:GLY:N	15	2.85
(1,95)	1:950:A:GLN:C	1:951:A:LYS:N	1:951:A:LYS:CA	1:951:A:LYS:C	7	2.83
(1,76)	1:937:A:ARG:N	1:937:A:ARG:CA	1:937:A:ARG:C	1:938:A:TYR:N	11	2.83
(1,73)	1:935:A:THR:C	1:936:A:THR:N	1:936:A:THR:CA	1:936:A:THR:C	15	2.81
(1,72)	1:935:A:THR:N	1:935:A:THR:CA	1:935:A:THR:C	1:936:A:THR:N	12	2.81
(1,36)	1:909:A:VAL:N	1:909:A:VAL:CA	1:909:A:VAL:C	1:910:A:GLN:N	4	2.81
(1,14)	1:897:A:GLY:N	1:897:A:GLY:CA	1:897:A:GLY:C	1:898:A:TRP:N	20	2.81
(1,91)	1:948:A:ILE:C	1:949:A:LYS:N	1:949:A:LYS:CA	1:949:A:LYS:C	9	2.79
(1,88)	1:947:A:TYR:N	1:947:A:TYR:CA	1:947:A:TYR:C	1:948:A:ILE:N	3	2.79
(1,35)	1:908:A:TRP:C	1:909:A:VAL:N	1:909:A:VAL:CA	1:909:A:VAL:C	19	2.79
(1,34)	1:908:A:TRP:N	1:908:A:TRP:CA	1:908:A:TRP:C	1:909:A:VAL:N	13	2.79
(1,72)	1:935:A:THR:N	1:935:A:THR:CA	1:935:A:THR:C	1:936:A:THR:N	1	2.78
(1,64)	1:926:A:ILE:N	1:926:A:ILE:CA	1:926:A:ILE:C	1:927:A:SER:N	2	2.78
(1,93)	1:949:A:LYS:C	1:950:A:GLN:N	1:950:A:GLN:CA	1:950:A:GLN:C	20	2.77
(1,86)	1:944:A:LEU:N	1:944:A:LEU:CA	1:944:A:LEU:C	1:945:A:PRO:N	14	2.77
(1,69)	1:928:A:TYR:C	1:929:A:THR:N	1:929:A:THR:CA	1:929:A:THR:C	15	2.77
(1,18)	1:899:A:ALA:N	1:899:A:ALA:CA	1:899:A:ALA:C	1:900:A:THR:N	7	2.77
(1,77)	1:937:A:ARG:C	1:938:A:TYR:N	1:938:A:TYR:CA	1:938:A:TYR:C	6	2.75
(1,60)	1:922:A:GLY:N	1:922:A:GLY:CA	1:922:A:GLY:C	1:923:A:VAL:N	12	2.75
(1,16)	1:898:A:TRP:N	1:898:A:TRP:CA	1:898:A:TRP:C	1:899:A:ALA:N	1	2.75
(1,118)	1:962:A:PHE:N	1:962:A:PHE:CA	1:962:A:PHE:C	1:963:A:SER:N	3	2.73
(1,47)	1:915:A:SER:C	1:916:A:GLN:N	1:916:A:GLN:CA	1:916:A:GLN:C	17	2.73
(1,108)	1:957:A:SER:N	1:957:A:SER:CA	1:957:A:SER:C	1:958:A:ILE:N	15	2.72
(1,103)	1:954:A:CYS:C	1:955:A:LEU:N	1:955:A:LEU:CA	1:955:A:LEU:C	9	2.72
(1,51)	1:917:A:LEU:C	1:918:A:VAL:N	1:918:A:VAL:CA	1:918:A:VAL:C	17	2.72
(1,108)	1:957:A:SER:N	1:957:A:SER:CA	1:957:A:SER:C	1:958:A:ILE:N	4	2.71
(1,36)	1:909:A:VAL:N	1:909:A:VAL:CA	1:909:A:VAL:C	1:910:A:GLN:N	9	2.71
(1,15)	1:897:A:GLY:C	1:898:A:TRP:N	1:898:A:TRP:CA	1:898:A:TRP:C	17	2.71
(1,11)	1:895:A:ASN:C	1:896:A:VAL:N	1:896:A:VAL:CA	1:896:A:VAL:C	1	2.7
(1,14)	1:897:A:GLY:N	1:897:A:GLY:CA	1:897:A:GLY:C	1:898:A:TRP:N	3	2.69
(1,122)	1:968:A:ASN:N	1:968:A:ASN:CA	1:968:A:ASN:C	1:969:A:PHE:N	11	2.68
(1,102)	1:954:A:CYS:N	1:954:A:CYS:CA	1:954:A:CYS:C	1:955:A:LEU:N	2	2.67
(1,13)	1:896:A:VAL:C	1:897:A:GLY:N	1:897:A:GLY:CA	1:897:A:GLY:C	3	2.67
(1,9)	1:894:A:LYS:C	1:895:A:ASN:N	1:895:A:ASN:CA	1:895:A:ASN:C	7	2.67
(1,95)	1:950:A:GLN:C	1:951:A:LYS:N	1:951:A:LYS:CA	1:951:A:LYS:C	20	2.66
(1,90)	1:948:A:ILE:N	1:948:A:ILE:CA	1:948:A:ILE:C	1:949:A:LYS:N	5	2.66
(1,93)	1:949:A:LYS:C	1:950:A:GLN:N	1:950:A:GLN:CA	1:950:A:GLN:C	5	2.65
(1,108)	1:957:A:SER:N	1:957:A:SER:CA	1:957:A:SER:C	1:958:A:ILE:N	17	2.64
(1,18)	1:899:A:ALA:N	1:899:A:ALA:CA	1:899:A:ALA:C	1:900:A:THR:N	4	2.64

Continued on next page...

Continued from previous page...

Key	Atom-1	Atom-2	Atom-3	Atom-4	Model ID	Violation (°)
(1,108)	1:957:A:SER:N	1:957:A:SER:CA	1:957:A:SER:C	1:958:A:ILE:N	5	2.63
(1,51)	1:917:A:LEU:C	1:918:A:VAL:N	1:918:A:VAL:CA	1:918:A:VAL:C	20	2.63
(1,102)	1:954:A:CYS:N	1:954:A:CYS:CA	1:954:A:CYS:C	1:955:A:LEU:N	10	2.62
(1,77)	1:937:A:ARG:C	1:938:A:TYR:N	1:938:A:TYR:CA	1:938:A:TYR:C	16	2.61
(1,16)	1:898:A:TRP:N	1:898:A:TRP:CA	1:898:A:TRP:C	1:899:A:ALA:N	10	2.61
(1,9)	1:894:A:LYS:C	1:895:A:ASN:N	1:895:A:ASN:CA	1:895:A:ASN:C	11	2.61
(1,109)	1:957:A:SER:C	1:958:A:ILE:N	1:958:A:ILE:CA	1:958:A:ILE:C	3	2.59
(1,90)	1:948:A:ILE:N	1:948:A:ILE:CA	1:948:A:ILE:C	1:949:A:LYS:N	14	2.59
(1,50)	1:917:A:LEU:N	1:917:A:LEU:CA	1:917:A:LEU:C	1:918:A:VAL:N	8	2.59
(1,91)	1:948:A:ILE:C	1:949:A:LYS:N	1:949:A:LYS:CA	1:949:A:LYS:C	5	2.57
(1,76)	1:937:A:ARG:N	1:937:A:ARG:CA	1:937:A:ARG:C	1:938:A:TYR:N	10	2.57
(1,49)	1:916:A:GLN:C	1:917:A:LEU:N	1:917:A:LEU:CA	1:917:A:LEU:C	5	2.57
(1,2)	1:890:A:SER:N	1:890:A:SER:CA	1:890:A:SER:C	1:891:A:VAL:N	11	2.57
(1,89)	1:947:A:TYR:C	1:948:A:ILE:N	1:948:A:ILE:CA	1:948:A:ILE:C	7	2.56
(1,58)	1:921:A:ALA:N	1:921:A:ALA:CA	1:921:A:ALA:C	1:922:A:GLY:N	2	2.56
(1,73)	1:935:A:THR:C	1:936:A:THR:N	1:936:A:THR:CA	1:936:A:THR:C	9	2.55
(1,69)	1:928:A:TYR:C	1:929:A:THR:N	1:929:A:THR:CA	1:929:A:THR:C	3	2.55
(1,57)	1:920:A:GLN:C	1:921:A:ALA:N	1:921:A:ALA:CA	1:921:A:ALA:C	14	2.55
(1,18)	1:899:A:ALA:N	1:899:A:ALA:CA	1:899:A:ALA:C	1:900:A:THR:N	17	2.55
(1,53)	1:918:A:VAL:C	1:919:A:VAL:N	1:919:A:VAL:CA	1:919:A:VAL:C	14	2.54
(1,14)	1:897:A:GLY:N	1:897:A:GLY:CA	1:897:A:GLY:C	1:898:A:TRP:N	9	2.54
(1,88)	1:947:A:TYR:N	1:947:A:TYR:CA	1:947:A:TYR:C	1:948:A:ILE:N	19	2.53
(1,79)	1:939:A:GLY:C	1:940:A:GLU:N	1:940:A:GLU:CA	1:940:A:GLU:C	6	2.53
(1,60)	1:922:A:GLY:N	1:922:A:GLY:CA	1:922:A:GLY:C	1:923:A:VAL:N	13	2.53
(1,29)	1:905:A:GLY:C	1:906:A:ALA:N	1:906:A:ALA:CA	1:906:A:ALA:C	14	2.53
(1,71)	1:934:A:GLN:C	1:935:A:THR:N	1:935:A:THR:CA	1:935:A:THR:C	9	2.52
(1,111)	1:958:A:ILE:C	1:959:A:LEU:N	1:959:A:LEU:CA	1:959:A:LEU:C	14	2.51
(1,76)	1:937:A:ARG:N	1:937:A:ARG:CA	1:937:A:ARG:C	1:938:A:TYR:N	12	2.51
(1,37)	1:909:A:VAL:C	1:910:A:GLN:N	1:910:A:GLN:CA	1:910:A:GLN:C	11	2.51
(1,13)	1:896:A:VAL:C	1:897:A:GLY:N	1:897:A:GLY:CA	1:897:A:GLY:C	11	2.51
(1,35)	1:908:A:TRP:C	1:909:A:VAL:N	1:909:A:VAL:CA	1:909:A:VAL:C	3	2.5
(1,55)	1:919:A:VAL:C	1:920:A:GLN:N	1:920:A:GLN:CA	1:920:A:GLN:C	11	2.49
(1,29)	1:905:A:GLY:C	1:906:A:ALA:N	1:906:A:ALA:CA	1:906:A:ALA:C	19	2.49
(1,9)	1:894:A:LYS:C	1:895:A:ASN:N	1:895:A:ASN:CA	1:895:A:ASN:C	14	2.49
(1,111)	1:958:A:ILE:C	1:959:A:LEU:N	1:959:A:LEU:CA	1:959:A:LEU:C	19	2.48
(1,56)	1:920:A:GLN:N	1:920:A:GLN:CA	1:920:A:GLN:C	1:921:A:ALA:N	7	2.48
(1,18)	1:899:A:ALA:N	1:899:A:ALA:CA	1:899:A:ALA:C	1:900:A:THR:N	14	2.48
(1,55)	1:919:A:VAL:C	1:920:A:GLN:N	1:920:A:GLN:CA	1:920:A:GLN:C	16	2.47
(1,46)	1:915:A:SER:N	1:915:A:SER:CA	1:915:A:SER:C	1:916:A:GLN:N	7	2.47
(1,29)	1:905:A:GLY:C	1:906:A:ALA:N	1:906:A:ALA:CA	1:906:A:ALA:C	2	2.47
(1,18)	1:899:A:ALA:N	1:899:A:ALA:CA	1:899:A:ALA:C	1:900:A:THR:N	20	2.47
(1,16)	1:898:A:TRP:N	1:898:A:TRP:CA	1:898:A:TRP:C	1:899:A:ALA:N	18	2.47
(1,12)	1:896:A:VAL:N	1:896:A:VAL:CA	1:896:A:VAL:C	1:897:A:GLY:N	11	2.47
(1,95)	1:950:A:GLN:C	1:951:A:LYS:N	1:951:A:LYS:CA	1:951:A:LYS:C	16	2.46
(1,69)	1:928:A:TYR:C	1:929:A:THR:N	1:929:A:THR:CA	1:929:A:THR:C	17	2.46
(1,57)	1:920:A:GLN:C	1:921:A:ALA:N	1:921:A:ALA:CA	1:921:A:ALA:C	3	2.45
(1,46)	1:915:A:SER:N	1:915:A:SER:CA	1:915:A:SER:C	1:916:A:GLN:N	5	2.45
(1,13)	1:896:A:VAL:C	1:897:A:GLY:N	1:897:A:GLY:CA	1:897:A:GLY:C	19	2.45
(1,9)	1:894:A:LYS:C	1:895:A:ASN:N	1:895:A:ASN:CA	1:895:A:ASN:C	13	2.45
(1,90)	1:948:A:ILE:N	1:948:A:ILE:CA	1:948:A:ILE:C	1:949:A:LYS:N	2	2.44
(1,68)	1:928:A:TYR:N	1:928:A:TYR:CA	1:928:A:TYR:C	1:929:A:THR:N	18	2.44

Continued on next page...

Continued from previous page...

Key	Atom-1	Atom-2	Atom-3	Atom-4	Model ID	Violation (°)
(1,65)	1:926:A:ILE:C	1:927:A:SER:N	1:927:A:SER:CA	1:927:A:SER:C	2	2.44
(1,18)	1:899:A:ALA:N	1:899:A:ALA:CA	1:899:A:ALA:C	1:900:A:THR:N	18	2.44
(1,73)	1:935:A:THR:C	1:936:A:THR:N	1:936:A:THR:CA	1:936:A:THR:C	11	2.43
(1,9)	1:894:A:LYS:C	1:895:A:ASN:N	1:895:A:ASN:CA	1:895:A:ASN:C	8	2.43
(1,57)	1:920:A:GLN:C	1:921:A:ALA:N	1:921:A:ALA:CA	1:921:A:ALA:C	1	2.42
(1,53)	1:918:A:VAL:C	1:919:A:VAL:N	1:919:A:VAL:CA	1:919:A:VAL:C	20	2.41
(1,42)	1:913:A:ASP:N	1:913:A:ASP:CA	1:913:A:ASP:C	1:914:A:GLY:N	19	2.41
(1,72)	1:935:A:THR:N	1:935:A:THR:CA	1:935:A:THR:C	1:936:A:THR:N	9	2.4
(1,56)	1:920:A:GLN:N	1:920:A:GLN:CA	1:920:A:GLN:C	1:921:A:ALA:N	2	2.4
(1,43)	1:913:A:ASP:C	1:914:A:GLY:N	1:914:A:GLY:CA	1:914:A:GLY:C	15	2.4
(1,29)	1:905:A:GLY:C	1:906:A:ALA:N	1:906:A:ALA:CA	1:906:A:ALA:C	15	2.4
(1,15)	1:897:A:GLY:C	1:898:A:TRP:N	1:898:A:TRP:CA	1:898:A:TRP:C	15	2.4
(1,2)	1:890:A:SER:N	1:890:A:SER:CA	1:890:A:SER:C	1:891:A:VAL:N	1	2.4
(1,44)	1:914:A:GLY:N	1:914:A:GLY:CA	1:914:A:GLY:C	1:915:A:SER:N	16	2.38
(1,101)	1:953:A:GLN:C	1:954:A:CYS:N	1:954:A:CYS:CA	1:954:A:CYS:C	20	2.37
(1,52)	1:918:A:VAL:N	1:918:A:VAL:CA	1:918:A:VAL:C	1:919:A:VAL:N	6	2.37
(1,16)	1:898:A:TRP:N	1:898:A:TRP:CA	1:898:A:TRP:C	1:899:A:ALA:N	3	2.37
(1,89)	1:947:A:TYR:C	1:948:A:ILE:N	1:948:A:ILE:CA	1:948:A:ILE:C	9	2.36
(1,58)	1:921:A:ALA:N	1:921:A:ALA:CA	1:921:A:ALA:C	1:922:A:GLY:N	16	2.36
(1,57)	1:920:A:GLN:C	1:921:A:ALA:N	1:921:A:ALA:CA	1:921:A:ALA:C	9	2.36
(1,12)	1:896:A:VAL:N	1:896:A:VAL:CA	1:896:A:VAL:C	1:897:A:GLY:N	19	2.36
(1,9)	1:894:A:LYS:C	1:895:A:ASN:N	1:895:A:ASN:CA	1:895:A:ASN:C	5	2.36
(1,55)	1:919:A:VAL:C	1:920:A:GLN:N	1:920:A:GLN:CA	1:920:A:GLN:C	2	2.35
(1,53)	1:918:A:VAL:C	1:919:A:VAL:N	1:919:A:VAL:CA	1:919:A:VAL:C	3	2.35
(1,42)	1:913:A:ASP:N	1:913:A:ASP:CA	1:913:A:ASP:C	1:914:A:GLY:N	5	2.34
(1,13)	1:896:A:VAL:C	1:897:A:GLY:N	1:897:A:GLY:CA	1:897:A:GLY:C	20	2.33
(1,111)	1:958:A:ILE:C	1:959:A:LEU:N	1:959:A:LEU:CA	1:959:A:LEU:C	18	2.32
(1,101)	1:953:A:GLN:C	1:954:A:CYS:N	1:954:A:CYS:CA	1:954:A:CYS:C	11	2.32
(1,34)	1:908:A:TRP:N	1:908:A:TRP:CA	1:908:A:TRP:C	1:909:A:VAL:N	11	2.31
(1,34)	1:908:A:TRP:N	1:908:A:TRP:CA	1:908:A:TRP:C	1:909:A:VAL:N	15	2.31
(1,32)	1:907:A:VAL:N	1:907:A:VAL:CA	1:907:A:VAL:C	1:908:A:TRP:N	15	2.31
(1,19)	1:899:A:ALA:C	1:900:A:THR:N	1:900:A:THR:CA	1:900:A:THR:C	14	2.31
(1,4)	1:891:A:VAL:N	1:891:A:VAL:CA	1:891:A:VAL:C	1:892:A:PHE:N	17	2.31
(1,76)	1:937:A:ARG:N	1:937:A:ARG:CA	1:937:A:ARG:C	1:938:A:TYR:N	6	2.3
(1,37)	1:909:A:VAL:C	1:910:A:GLN:N	1:910:A:GLN:CA	1:910:A:GLN:C	5	2.29
(1,13)	1:896:A:VAL:C	1:897:A:GLY:N	1:897:A:GLY:CA	1:897:A:GLY:C	6	2.29
(1,110)	1:958:A:ILE:N	1:958:A:ILE:CA	1:958:A:ILE:C	1:959:A:LEU:N	8	2.28
(1,34)	1:908:A:TRP:N	1:908:A:TRP:CA	1:908:A:TRP:C	1:909:A:VAL:N	10	2.28
(1,95)	1:950:A:GLN:C	1:951:A:LYS:N	1:951:A:LYS:CA	1:951:A:LYS:C	2	2.27
(1,70)	1:929:A:THR:N	1:929:A:THR:CA	1:929:A:THR:C	1:930:A:SER:N	8	2.27
(1,32)	1:907:A:VAL:N	1:907:A:VAL:CA	1:907:A:VAL:C	1:908:A:TRP:N	4	2.27
(1,32)	1:907:A:VAL:N	1:907:A:VAL:CA	1:907:A:VAL:C	1:908:A:TRP:N	5	2.27
(1,32)	1:907:A:VAL:N	1:907:A:VAL:CA	1:907:A:VAL:C	1:908:A:TRP:N	18	2.27
(1,109)	1:957:A:SER:C	1:958:A:ILE:N	1:958:A:ILE:CA	1:958:A:ILE:C	10	2.26
(1,9)	1:894:A:LYS:C	1:895:A:ASN:N	1:895:A:ASN:CA	1:895:A:ASN:C	1	2.26
(1,9)	1:894:A:LYS:C	1:895:A:ASN:N	1:895:A:ASN:CA	1:895:A:ASN:C	4	2.26
(1,94)	1:950:A:GLN:N	1:950:A:GLN:CA	1:950:A:GLN:C	1:951:A:LYS:N	7	2.25
(1,18)	1:899:A:ALA:N	1:899:A:ALA:CA	1:899:A:ALA:C	1:900:A:THR:N	12	2.25
(1,14)	1:897:A:GLY:N	1:897:A:GLY:CA	1:897:A:GLY:C	1:898:A:TRP:N	7	2.25
(1,94)	1:950:A:GLN:N	1:950:A:GLN:CA	1:950:A:GLN:C	1:951:A:LYS:N	16	2.23
(1,86)	1:944:A:LEU:N	1:944:A:LEU:CA	1:944:A:LEU:C	1:945:A:PRO:N	4	2.23

Continued on next page...

Continued from previous page...

Key	Atom-1	Atom-2	Atom-3	Atom-4	Model ID	Violation (°)
(1,69)	1:928:A:TYR:C	1:929:A:THR:N	1:929:A:THR:CA	1:929:A:THR:C	18	2.23
(1,57)	1:920:A:GLN:C	1:921:A:ALA:N	1:921:A:ALA:CA	1:921:A:ALA:C	19	2.23
(1,12)	1:896:A:VAL:N	1:896:A:VAL:CA	1:896:A:VAL:C	1:897:A:GLY:N	14	2.23
(1,119)	1:962:A:PHE:C	1:963:A:SER:N	1:963:A:SER:CA	1:963:A:SER:C	3	2.22
(1,103)	1:954:A:CYS:C	1:955:A:LEU:N	1:955:A:LEU:CA	1:955:A:LEU:C	4	2.22
(1,90)	1:948:A:ILE:N	1:948:A:ILE:CA	1:948:A:ILE:C	1:949:A:LYS:N	12	2.22
(1,82)	1:941:A:ASN:N	1:941:A:ASN:CA	1:941:A:ASN:C	1:942:A:GLU:N	9	2.22
(1,9)	1:894:A:LYS:C	1:895:A:ASN:N	1:895:A:ASN:CA	1:895:A:ASN:C	9	2.22
(1,111)	1:958:A:ILE:C	1:959:A:LEU:N	1:959:A:LEU:CA	1:959:A:LEU:C	15	2.21
(1,42)	1:913:A:ASP:N	1:913:A:ASP:CA	1:913:A:ASP:C	1:914:A:GLY:N	1	2.21
(1,12)	1:896:A:VAL:N	1:896:A:VAL:CA	1:896:A:VAL:C	1:897:A:GLY:N	20	2.21
(1,104)	1:955:A:LEU:N	1:955:A:LEU:CA	1:955:A:LEU:C	1:956:A:SER:N	3	2.2
(1,100)	1:953:A:GLN:N	1:953:A:GLN:CA	1:953:A:GLN:C	1:954:A:CYS:N	20	2.2
(1,95)	1:950:A:GLN:C	1:951:A:LYS:N	1:951:A:LYS:CA	1:951:A:LYS:C	6	2.2
(1,76)	1:937:A:ARG:N	1:937:A:ARG:CA	1:937:A:ARG:C	1:938:A:TYR:N	18	2.2
(1,73)	1:935:A:THR:C	1:936:A:THR:N	1:936:A:THR:CA	1:936:A:THR:C	1	2.2
(1,44)	1:914:A:GLY:N	1:914:A:GLY:CA	1:914:A:GLY:C	1:915:A:SER:N	15	2.2
(1,5)	1:891:A:VAL:C	1:892:A:PHE:N	1:892:A:PHE:CA	1:892:A:PHE:C	17	2.2
(1,111)	1:958:A:ILE:C	1:959:A:LEU:N	1:959:A:LEU:CA	1:959:A:LEU:C	4	2.19
(1,89)	1:947:A:TYR:C	1:948:A:ILE:N	1:948:A:ILE:CA	1:948:A:ILE:C	8	2.19
(1,48)	1:916:A:GLN:N	1:916:A:GLN:CA	1:916:A:GLN:C	1:917:A:LEU:N	1	2.19
(1,43)	1:913:A:ASP:C	1:914:A:GLY:N	1:914:A:GLY:CA	1:914:A:GLY:C	16	2.19
(1,108)	1:957:A:SER:N	1:957:A:SER:CA	1:957:A:SER:C	1:958:A:ILE:N	14	2.17
(1,89)	1:947:A:TYR:C	1:948:A:ILE:N	1:948:A:ILE:CA	1:948:A:ILE:C	3	2.17
(1,89)	1:947:A:TYR:C	1:948:A:ILE:N	1:948:A:ILE:CA	1:948:A:ILE:C	13	2.17
(1,64)	1:926:A:ILE:N	1:926:A:ILE:CA	1:926:A:ILE:C	1:927:A:SER:N	13	2.17
(1,62)	1:924:A:SER:N	1:924:A:SER:CA	1:924:A:SER:C	1:925:A:SER:N	11	2.17
(1,34)	1:908:A:TRP:N	1:908:A:TRP:CA	1:908:A:TRP:C	1:909:A:VAL:N	4	2.17
(1,9)	1:894:A:LYS:C	1:895:A:ASN:N	1:895:A:ASN:CA	1:895:A:ASN:C	19	2.17
(1,72)	1:935:A:THR:N	1:935:A:THR:CA	1:935:A:THR:C	1:936:A:THR:N	16	2.16
(1,116)	1:961:A:MET:N	1:961:A:MET:CA	1:961:A:MET:C	1:962:A:PHE:N	3	2.15
(1,95)	1:950:A:GLN:C	1:951:A:LYS:N	1:951:A:LYS:CA	1:951:A:LYS:C	12	2.15
(1,74)	1:936:A:THR:N	1:936:A:THR:CA	1:936:A:THR:C	1:937:A:ARG:N	16	2.15
(1,16)	1:898:A:TRP:N	1:898:A:TRP:CA	1:898:A:TRP:C	1:899:A:ALA:N	5	2.15
(1,94)	1:950:A:GLN:N	1:950:A:GLN:CA	1:950:A:GLN:C	1:951:A:LYS:N	15	2.14
(1,73)	1:935:A:THR:C	1:936:A:THR:N	1:936:A:THR:CA	1:936:A:THR:C	7	2.14
(1,118)	1:962:A:PHE:N	1:962:A:PHE:CA	1:962:A:PHE:C	1:963:A:SER:N	7	2.13
(1,105)	1:955:A:LEU:C	1:956:A:SER:N	1:956:A:SER:CA	1:956:A:SER:C	5	2.13
(1,37)	1:909:A:VAL:C	1:910:A:GLN:N	1:910:A:GLN:CA	1:910:A:GLN:C	4	2.13
(1,3)	1:890:A:SER:C	1:891:A:VAL:N	1:891:A:VAL:CA	1:891:A:VAL:C	4	2.13
(1,2)	1:890:A:SER:N	1:890:A:SER:CA	1:890:A:SER:C	1:891:A:VAL:N	14	2.13
(1,90)	1:948:A:ILE:N	1:948:A:ILE:CA	1:948:A:ILE:C	1:949:A:LYS:N	3	2.12
(1,90)	1:948:A:ILE:N	1:948:A:ILE:CA	1:948:A:ILE:C	1:949:A:LYS:N	7	2.12
(1,29)	1:905:A:GLY:C	1:906:A:ALA:N	1:906:A:ALA:CA	1:906:A:ALA:C	9	2.12
(1,18)	1:899:A:ALA:N	1:899:A:ALA:CA	1:899:A:ALA:C	1:900:A:THR:N	3	2.12
(1,2)	1:890:A:SER:N	1:890:A:SER:CA	1:890:A:SER:C	1:891:A:VAL:N	6	2.12
(1,65)	1:926:A:ILE:C	1:927:A:SER:N	1:927:A:SER:CA	1:927:A:SER:C	6	2.11
(1,12)	1:896:A:VAL:N	1:896:A:VAL:CA	1:896:A:VAL:C	1:897:A:GLY:N	18	2.11
(1,105)	1:955:A:LEU:C	1:956:A:SER:N	1:956:A:SER:CA	1:956:A:SER:C	9	2.1
(1,103)	1:954:A:CYS:C	1:955:A:LEU:N	1:955:A:LEU:CA	1:955:A:LEU:C	10	2.1
(1,64)	1:926:A:ILE:N	1:926:A:ILE:CA	1:926:A:ILE:C	1:927:A:SER:N	10	2.1

Continued on next page...

Continued from previous page...

Key	Atom-1	Atom-2	Atom-3	Atom-4	Model ID	Violation (°)
(1,56)	1:920:A:GLN:N	1:920:A:GLN:CA	1:920:A:GLN:C	1:921:A:ALA:N	19	2.1
(1,36)	1:909:A:VAL:N	1:909:A:VAL:CA	1:909:A:VAL:C	1:910:A:GLN:N	6	2.1
(1,26)	1:904:A:SER:N	1:904:A:SER:CA	1:904:A:SER:C	1:905:A:GLY:N	9	2.1
(1,98)	1:952:A:LEU:N	1:952:A:LEU:CA	1:952:A:LEU:C	1:953:A:GLN:N	16	2.09
(1,48)	1:916:A:GLN:N	1:916:A:GLN:CA	1:916:A:GLN:C	1:917:A:LEU:N	9	2.09
(1,13)	1:896:A:VAL:C	1:897:A:GLY:N	1:897:A:GLY:CA	1:897:A:GLY:C	14	2.09
(1,9)	1:894:A:LYS:C	1:895:A:ASN:N	1:895:A:ASN:CA	1:895:A:ASN:C	6	2.09
(1,116)	1:961:A:MET:N	1:961:A:MET:CA	1:961:A:MET:C	1:962:A:PHE:N	18	2.08
(1,79)	1:939:A:GLY:C	1:940:A:GLU:N	1:940:A:GLU:CA	1:940:A:GLU:C	9	2.08
(1,72)	1:935:A:THR:N	1:935:A:THR:CA	1:935:A:THR:C	1:936:A:THR:N	15	2.08
(1,54)	1:919:A:VAL:N	1:919:A:VAL:CA	1:919:A:VAL:C	1:920:A:GLN:N	8	2.08
(1,52)	1:918:A:VAL:N	1:918:A:VAL:CA	1:918:A:VAL:C	1:919:A:VAL:N	10	2.08
(1,42)	1:913:A:ASP:N	1:913:A:ASP:CA	1:913:A:ASP:C	1:914:A:GLY:N	13	2.08
(1,34)	1:908:A:TRP:N	1:908:A:TRP:CA	1:908:A:TRP:C	1:909:A:VAL:N	7	2.08
(1,94)	1:950:A:GLN:N	1:950:A:GLN:CA	1:950:A:GLN:C	1:951:A:LYS:N	13	2.07
(1,93)	1:949:A:LYS:C	1:950:A:GLN:N	1:950:A:GLN:CA	1:950:A:GLN:C	10	2.07
(1,71)	1:934:A:GLN:C	1:935:A:THR:N	1:935:A:THR:CA	1:935:A:THR:C	18	2.07
(1,50)	1:917:A:LEU:N	1:917:A:LEU:CA	1:917:A:LEU:C	1:918:A:VAL:N	4	2.07
(1,42)	1:913:A:ASP:N	1:913:A:ASP:CA	1:913:A:ASP:C	1:914:A:GLY:N	12	2.07
(1,116)	1:961:A:MET:N	1:961:A:MET:CA	1:961:A:MET:C	1:962:A:PHE:N	16	2.06
(1,34)	1:908:A:TRP:N	1:908:A:TRP:CA	1:908:A:TRP:C	1:909:A:VAL:N	14	2.05
(1,111)	1:958:A:ILE:C	1:959:A:LEU:N	1:959:A:LEU:CA	1:959:A:LEU:C	5	2.04
(1,15)	1:897:A:GLY:C	1:898:A:TRP:N	1:898:A:TRP:CA	1:898:A:TRP:C	7	2.04
(1,4)	1:891:A:VAL:N	1:891:A:VAL:CA	1:891:A:VAL:C	1:892:A:PHE:N	2	2.04
(1,94)	1:950:A:GLN:N	1:950:A:GLN:CA	1:950:A:GLN:C	1:951:A:LYS:N	5	2.03
(1,90)	1:948:A:ILE:N	1:948:A:ILE:CA	1:948:A:ILE:C	1:949:A:LYS:N	1	2.03
(1,70)	1:929:A:THR:N	1:929:A:THR:CA	1:929:A:THR:C	1:930:A:SER:N	10	2.03
(1,57)	1:920:A:GLN:C	1:921:A:ALA:N	1:921:A:ALA:CA	1:921:A:ALA:C	2	2.03
(1,51)	1:917:A:LEU:C	1:918:A:VAL:N	1:918:A:VAL:CA	1:918:A:VAL:C	13	2.03
(1,88)	1:947:A:TYR:N	1:947:A:TYR:CA	1:947:A:TYR:C	1:948:A:ILE:N	4	2.02
(1,88)	1:947:A:TYR:N	1:947:A:TYR:CA	1:947:A:TYR:C	1:948:A:ILE:N	6	2.02
(1,78)	1:938:A:TYR:N	1:938:A:TYR:CA	1:938:A:TYR:C	1:939:A:GLY:N	15	2.02
(1,73)	1:935:A:THR:C	1:936:A:THR:N	1:936:A:THR:CA	1:936:A:THR:C	12	2.02
(1,56)	1:920:A:GLN:N	1:920:A:GLN:CA	1:920:A:GLN:C	1:921:A:ALA:N	4	2.02
(1,56)	1:920:A:GLN:N	1:920:A:GLN:CA	1:920:A:GLN:C	1:921:A:ALA:N	6	2.02
(1,48)	1:916:A:GLN:N	1:916:A:GLN:CA	1:916:A:GLN:C	1:917:A:LEU:N	3	2.02
(1,34)	1:908:A:TRP:N	1:908:A:TRP:CA	1:908:A:TRP:C	1:909:A:VAL:N	20	2.02
(1,110)	1:958:A:ILE:N	1:958:A:ILE:CA	1:958:A:ILE:C	1:959:A:LEU:N	15	2.01
(1,96)	1:951:A:LYS:N	1:951:A:LYS:CA	1:951:A:LYS:C	1:952:A:LEU:N	5	2.01
(1,68)	1:928:A:TYR:N	1:928:A:TYR:CA	1:928:A:TYR:C	1:929:A:THR:N	14	2.01
(1,66)	1:927:A:SER:N	1:927:A:SER:CA	1:927:A:SER:C	1:928:A:TYR:N	20	2.01
(1,58)	1:921:A:ALA:N	1:921:A:ALA:CA	1:921:A:ALA:C	1:922:A:GLY:N	14	2.01
(1,105)	1:955:A:LEU:C	1:956:A:SER:N	1:956:A:SER:CA	1:956:A:SER:C	19	2.0
(1,93)	1:949:A:LYS:C	1:950:A:GLN:N	1:950:A:GLN:CA	1:950:A:GLN:C	1	2.0
(1,32)	1:907:A:VAL:N	1:907:A:VAL:CA	1:907:A:VAL:C	1:908:A:TRP:N	2	2.0
(1,32)	1:907:A:VAL:N	1:907:A:VAL:CA	1:907:A:VAL:C	1:908:A:TRP:N	9	2.0
(1,13)	1:896:A:VAL:C	1:897:A:GLY:N	1:897:A:GLY:CA	1:897:A:GLY:C	13	2.0
(1,116)	1:961:A:MET:N	1:961:A:MET:CA	1:961:A:MET:C	1:962:A:PHE:N	20	1.99
(1,89)	1:947:A:TYR:C	1:948:A:ILE:N	1:948:A:ILE:CA	1:948:A:ILE:C	19	1.99
(1,83)	1:942:A:GLU:C	1:943:A:LYS:N	1:943:A:LYS:CA	1:943:A:LYS:C	11	1.99
(1,42)	1:913:A:ASP:N	1:913:A:ASP:CA	1:913:A:ASP:C	1:914:A:GLY:N	14	1.99

Continued on next page...

Continued from previous page...

Key	Atom-1	Atom-2	Atom-3	Atom-4	Model ID	Violation (°)
(1,42)	1:913:A:ASP:N	1:913:A:ASP:CA	1:913:A:ASP:C	1:914:A:GLY:N	20	1.99
(1,29)	1:905:A:GLY:C	1:906:A:ALA:N	1:906:A:ALA:CA	1:906:A:ALA:C	1	1.99
(1,93)	1:949:A:LYS:C	1:950:A:GLN:N	1:950:A:GLN:CA	1:950:A:GLN:C	13	1.98
(1,69)	1:928:A:TYR:C	1:929:A:THR:N	1:929:A:THR:CA	1:929:A:THR:C	9	1.98
(1,50)	1:917:A:LEU:N	1:917:A:LEU:CA	1:917:A:LEU:C	1:918:A:VAL:N	3	1.98
(1,98)	1:952:A:LEU:N	1:952:A:LEU:CA	1:952:A:LEU:C	1:953:A:GLN:N	1	1.97
(1,95)	1:950:A:GLN:C	1:951:A:LYS:N	1:951:A:LYS:CA	1:951:A:LYS:C	3	1.96
(1,89)	1:947:A:TYR:C	1:948:A:ILE:N	1:948:A:ILE:CA	1:948:A:ILE:C	14	1.96
(1,72)	1:935:A:THR:N	1:935:A:THR:CA	1:935:A:THR:C	1:936:A:THR:N	7	1.96
(1,71)	1:934:A:GLN:C	1:935:A:THR:N	1:935:A:THR:CA	1:935:A:THR:C	13	1.96
(1,35)	1:908:A:TRP:C	1:909:A:VAL:N	1:909:A:VAL:CA	1:909:A:VAL:C	4	1.96
(1,29)	1:905:A:GLY:C	1:906:A:ALA:N	1:906:A:ALA:CA	1:906:A:ALA:C	3	1.96
(1,18)	1:899:A:ALA:N	1:899:A:ALA:CA	1:899:A:ALA:C	1:900:A:THR:N	19	1.96
(1,100)	1:953:A:GLN:N	1:953:A:GLN:CA	1:953:A:GLN:C	1:954:A:CYS:N	2	1.95
(1,71)	1:934:A:GLN:C	1:935:A:THR:N	1:935:A:THR:CA	1:935:A:THR:C	12	1.95
(1,57)	1:920:A:GLN:C	1:921:A:ALA:N	1:921:A:ALA:CA	1:921:A:ALA:C	5	1.95
(1,52)	1:918:A:VAL:N	1:918:A:VAL:CA	1:918:A:VAL:C	1:919:A:VAL:N	3	1.95
(1,14)	1:897:A:GLY:N	1:897:A:GLY:CA	1:897:A:GLY:C	1:898:A:TRP:N	1	1.95
(1,116)	1:961:A:MET:N	1:961:A:MET:CA	1:961:A:MET:C	1:962:A:PHE:N	2	1.94
(1,81)	1:940:A:GLU:C	1:941:A:ASN:N	1:941:A:ASN:CA	1:941:A:ASN:C	1	1.94
(1,65)	1:926:A:ILE:C	1:927:A:SER:N	1:927:A:SER:CA	1:927:A:SER:C	8	1.94
(1,50)	1:917:A:LEU:N	1:917:A:LEU:CA	1:917:A:LEU:C	1:918:A:VAL:N	13	1.94
(1,18)	1:899:A:ALA:N	1:899:A:ALA:CA	1:899:A:ALA:C	1:900:A:THR:N	2	1.94
(1,16)	1:898:A:TRP:N	1:898:A:TRP:CA	1:898:A:TRP:C	1:899:A:ALA:N	7	1.94
(1,15)	1:897:A:GLY:C	1:898:A:TRP:N	1:898:A:TRP:CA	1:898:A:TRP:C	1	1.94
(1,90)	1:948:A:ILE:N	1:948:A:ILE:CA	1:948:A:ILE:C	1:949:A:LYS:N	15	1.93
(1,116)	1:961:A:MET:N	1:961:A:MET:CA	1:961:A:MET:C	1:962:A:PHE:N	7	1.92
(1,93)	1:949:A:LYS:C	1:950:A:GLN:N	1:950:A:GLN:CA	1:950:A:GLN:C	7	1.92
(1,64)	1:926:A:ILE:N	1:926:A:ILE:CA	1:926:A:ILE:C	1:927:A:SER:N	18	1.92
(1,50)	1:917:A:LEU:N	1:917:A:LEU:CA	1:917:A:LEU:C	1:918:A:VAL:N	5	1.92
(1,15)	1:897:A:GLY:C	1:898:A:TRP:N	1:898:A:TRP:CA	1:898:A:TRP:C	5	1.92
(1,24)	1:903:A:THR:N	1:903:A:THR:CA	1:903:A:THR:C	1:904:A:SER:N	16	1.91
(1,16)	1:898:A:TRP:N	1:898:A:TRP:CA	1:898:A:TRP:C	1:899:A:ALA:N	20	1.91
(1,8)	1:893:A:VAL:N	1:893:A:VAL:CA	1:893:A:VAL:C	1:894:A:LYS:N	19	1.91
(1,112)	1:959:A:LEU:N	1:959:A:LEU:CA	1:959:A:LEU:C	1:960:A:LEU:N	4	1.9
(1,101)	1:953:A:GLN:C	1:954:A:CYS:N	1:954:A:CYS:CA	1:954:A:CYS:C	8	1.9
(1,77)	1:937:A:ARG:C	1:938:A:TYR:N	1:938:A:TYR:CA	1:938:A:TYR:C	17	1.9
(1,48)	1:916:A:GLN:N	1:916:A:GLN:CA	1:916:A:GLN:C	1:917:A:LEU:N	8	1.9
(1,40)	1:912:A:ASN:N	1:912:A:ASN:CA	1:912:A:ASN:C	1:913:A:ASP:N	20	1.9
(1,103)	1:954:A:CYS:C	1:955:A:LEU:N	1:955:A:LEU:CA	1:955:A:LEU:C	5	1.89
(1,89)	1:947:A:TYR:C	1:948:A:ILE:N	1:948:A:ILE:CA	1:948:A:ILE:C	18	1.89
(1,68)	1:928:A:TYR:N	1:928:A:TYR:CA	1:928:A:TYR:C	1:929:A:THR:N	4	1.89
(1,29)	1:905:A:GLY:C	1:906:A:ALA:N	1:906:A:ALA:CA	1:906:A:ALA:C	17	1.89
(1,118)	1:962:A:PHE:N	1:962:A:PHE:CA	1:962:A:PHE:C	1:963:A:SER:N	5	1.88
(1,93)	1:949:A:LYS:C	1:950:A:GLN:N	1:950:A:GLN:CA	1:950:A:GLN:C	6	1.88
(1,71)	1:934:A:GLN:C	1:935:A:THR:N	1:935:A:THR:CA	1:935:A:THR:C	17	1.88
(1,59)	1:921:A:ALA:C	1:922:A:GLY:N	1:922:A:GLY:CA	1:922:A:GLY:C	10	1.88
(1,56)	1:920:A:GLN:N	1:920:A:GLN:CA	1:920:A:GLN:C	1:921:A:ALA:N	18	1.88
(1,50)	1:917:A:LEU:N	1:917:A:LEU:CA	1:917:A:LEU:C	1:918:A:VAL:N	17	1.88
(1,6)	1:892:A:PHE:N	1:892:A:PHE:CA	1:892:A:PHE:C	1:893:A:VAL:N	14	1.88
(1,110)	1:958:A:ILE:N	1:958:A:ILE:CA	1:958:A:ILE:C	1:959:A:LEU:N	19	1.87

Continued on next page...

Continued from previous page...

Key	Atom-1	Atom-2	Atom-3	Atom-4	Model ID	Violation (°)
(1,58)	1:921:A:ALA:N	1:921:A:ALA:CA	1:921:A:ALA:C	1:922:A:GLY:N	4	1.87
(1,34)	1:908:A:TRP:N	1:908:A:TRP:CA	1:908:A:TRP:C	1:909:A:VAL:N	6	1.87
(1,32)	1:907:A:VAL:N	1:907:A:VAL:CA	1:907:A:VAL:C	1:908:A:TRP:N	6	1.87
(1,16)	1:898:A:TRP:N	1:898:A:TRP:CA	1:898:A:TRP:C	1:899:A:ALA:N	9	1.87
(1,109)	1:957:A:SER:C	1:958:A:ILE:N	1:958:A:ILE:CA	1:958:A:ILE:C	4	1.85
(1,100)	1:953:A:GLN:N	1:953:A:GLN:CA	1:953:A:GLN:C	1:954:A:CYS:N	18	1.85
(1,70)	1:929:A:THR:N	1:929:A:THR:CA	1:929:A:THR:C	1:930:A:SER:N	12	1.85
(1,13)	1:896:A:VAL:C	1:897:A:GLY:N	1:897:A:GLY:CA	1:897:A:GLY:C	7	1.85
(1,79)	1:939:A:GLY:C	1:940:A:GLU:N	1:940:A:GLU:CA	1:940:A:GLU:C	3	1.84
(1,56)	1:920:A:GLN:N	1:920:A:GLN:CA	1:920:A:GLN:C	1:921:A:ALA:N	16	1.83
(1,14)	1:897:A:GLY:N	1:897:A:GLY:CA	1:897:A:GLY:C	1:898:A:TRP:N	10	1.83
(1,111)	1:958:A:ILE:C	1:959:A:LEU:N	1:959:A:LEU:CA	1:959:A:LEU:C	17	1.82
(1,53)	1:918:A:VAL:C	1:919:A:VAL:N	1:919:A:VAL:CA	1:919:A:VAL:C	16	1.82
(1,12)	1:896:A:VAL:N	1:896:A:VAL:CA	1:896:A:VAL:C	1:897:A:GLY:N	15	1.82
(1,12)	1:896:A:VAL:N	1:896:A:VAL:CA	1:896:A:VAL:C	1:897:A:GLY:N	17	1.82
(1,57)	1:920:A:GLN:C	1:921:A:ALA:N	1:921:A:ALA:CA	1:921:A:ALA:C	18	1.81
(1,16)	1:898:A:TRP:N	1:898:A:TRP:CA	1:898:A:TRP:C	1:899:A:ALA:N	14	1.81
(1,105)	1:955:A:LEU:C	1:956:A:SER:N	1:956:A:SER:CA	1:956:A:SER:C	4	1.8
(1,95)	1:950:A:GLN:C	1:951:A:LYS:N	1:951:A:LYS:CA	1:951:A:LYS:C	17	1.8
(1,91)	1:948:A:ILE:C	1:949:A:LYS:N	1:949:A:LYS:CA	1:949:A:LYS:C	14	1.8
(1,86)	1:944:A:LEU:N	1:944:A:LEU:CA	1:944:A:LEU:C	1:945:A:PRO:N	8	1.8
(1,86)	1:944:A:LEU:N	1:944:A:LEU:CA	1:944:A:LEU:C	1:945:A:PRO:N	19	1.8
(1,44)	1:914:A:GLY:N	1:914:A:GLY:CA	1:914:A:GLY:C	1:915:A:SER:N	13	1.8
(1,36)	1:909:A:VAL:N	1:909:A:VAL:CA	1:909:A:VAL:C	1:910:A:GLN:N	11	1.8
(1,114)	1:960:A:LEU:N	1:960:A:LEU:CA	1:960:A:LEU:C	1:961:A:MET:N	15	1.79
(1,18)	1:899:A:ALA:N	1:899:A:ALA:CA	1:899:A:ALA:C	1:900:A:THR:N	13	1.79
(1,9)	1:894:A:LYS:C	1:895:A:ASN:N	1:895:A:ASN:CA	1:895:A:ASN:C	10	1.79
(1,1)	1:889:A:LYS:C	1:890:A:SER:N	1:890:A:SER:CA	1:890:A:SER:C	10	1.79
(1,113)	1:959:A:LEU:C	1:960:A:LEU:N	1:960:A:LEU:CA	1:960:A:LEU:C	10	1.78
(1,100)	1:953:A:GLN:N	1:953:A:GLN:CA	1:953:A:GLN:C	1:954:A:CYS:N	7	1.78
(1,84)	1:943:A:LYS:N	1:943:A:LYS:CA	1:943:A:LYS:C	1:944:A:LEU:N	4	1.78
(1,70)	1:929:A:THR:N	1:929:A:THR:CA	1:929:A:THR:C	1:930:A:SER:N	19	1.78
(1,66)	1:927:A:SER:N	1:927:A:SER:CA	1:927:A:SER:C	1:928:A:TYR:N	5	1.78
(1,4)	1:891:A:VAL:N	1:891:A:VAL:CA	1:891:A:VAL:C	1:892:A:PHE:N	20	1.78
(1,104)	1:955:A:LEU:N	1:955:A:LEU:CA	1:955:A:LEU:C	1:956:A:SER:N	10	1.77
(1,51)	1:917:A:LEU:C	1:918:A:VAL:N	1:918:A:VAL:CA	1:918:A:VAL:C	8	1.77
(1,36)	1:909:A:VAL:N	1:909:A:VAL:CA	1:909:A:VAL:C	1:910:A:GLN:N	3	1.77
(1,94)	1:950:A:GLN:N	1:950:A:GLN:CA	1:950:A:GLN:C	1:951:A:LYS:N	2	1.76
(1,29)	1:905:A:GLY:C	1:906:A:ALA:N	1:906:A:ALA:CA	1:906:A:ALA:C	10	1.76
(1,13)	1:896:A:VAL:C	1:897:A:GLY:N	1:897:A:GLY:CA	1:897:A:GLY:C	18	1.76
(1,85)	1:943:A:LYS:C	1:944:A:LEU:N	1:944:A:LEU:CA	1:944:A:LEU:C	4	1.75
(1,32)	1:907:A:VAL:N	1:907:A:VAL:CA	1:907:A:VAL:C	1:908:A:TRP:N	17	1.75
(1,2)	1:890:A:SER:N	1:890:A:SER:CA	1:890:A:SER:C	1:891:A:VAL:N	7	1.75
(1,94)	1:950:A:GLN:N	1:950:A:GLN:CA	1:950:A:GLN:C	1:951:A:LYS:N	19	1.74
(1,77)	1:937:A:ARG:C	1:938:A:TYR:N	1:938:A:TYR:CA	1:938:A:TYR:C	10	1.74
(1,70)	1:929:A:THR:N	1:929:A:THR:CA	1:929:A:THR:C	1:930:A:SER:N	15	1.74
(1,56)	1:920:A:GLN:N	1:920:A:GLN:CA	1:920:A:GLN:C	1:921:A:ALA:N	15	1.74
(1,9)	1:894:A:LYS:C	1:895:A:ASN:N	1:895:A:ASN:CA	1:895:A:ASN:C	15	1.74
(1,111)	1:958:A:ILE:C	1:959:A:LEU:N	1:959:A:LEU:CA	1:959:A:LEU:C	8	1.73
(1,70)	1:929:A:THR:N	1:929:A:THR:CA	1:929:A:THR:C	1:930:A:SER:N	5	1.73
(1,63)	1:925:A:SER:C	1:926:A:ILE:N	1:926:A:ILE:CA	1:926:A:ILE:C	11	1.73

Continued on next page...

Continued from previous page...

Key	Atom-1	Atom-2	Atom-3	Atom-4	Model ID	Violation (°)
(1,35)	1:908:A:TRP:C	1:909:A:VAL:N	1:909:A:VAL:CA	1:909:A:VAL:C	14	1.73
(1,19)	1:899:A:ALA:C	1:900:A:THR:N	1:900:A:THR:CA	1:900:A:THR:C	17	1.73
(1,18)	1:899:A:ALA:N	1:899:A:ALA:CA	1:899:A:ALA:C	1:900:A:THR:N	15	1.73
(1,119)	1:962:A:PHE:C	1:963:A:SER:N	1:963:A:SER:CA	1:963:A:SER:C	7	1.71
(1,77)	1:937:A:ARG:C	1:938:A:TYR:N	1:938:A:TYR:CA	1:938:A:TYR:C	2	1.71
(1,51)	1:917:A:LEU:C	1:918:A:VAL:N	1:918:A:VAL:CA	1:918:A:VAL:C	5	1.71
(1,50)	1:917:A:LEU:N	1:917:A:LEU:CA	1:917:A:LEU:C	1:918:A:VAL:N	9	1.71
(1,15)	1:897:A:GLY:C	1:898:A:TRP:N	1:898:A:TRP:CA	1:898:A:TRP:C	9	1.71
(1,9)	1:894:A:LYS:C	1:895:A:ASN:N	1:895:A:ASN:CA	1:895:A:ASN:C	2	1.71
(1,122)	1:968:A:ASN:N	1:968:A:ASN:CA	1:968:A:ASN:C	1:969:A:PHE:N	17	1.7
(1,90)	1:948:A:ILE:N	1:948:A:ILE:CA	1:948:A:ILE:C	1:949:A:LYS:N	13	1.7
(1,82)	1:941:A:ASN:N	1:941:A:ASN:CA	1:941:A:ASN:C	1:942:A:GLU:N	10	1.7
(1,78)	1:938:A:TYR:N	1:938:A:TYR:CA	1:938:A:TYR:C	1:939:A:GLY:N	1	1.7
(1,68)	1:928:A:TYR:N	1:928:A:TYR:CA	1:928:A:TYR:C	1:929:A:THR:N	1	1.7
(1,68)	1:928:A:TYR:N	1:928:A:TYR:CA	1:928:A:TYR:C	1:929:A:THR:N	10	1.7
(1,53)	1:918:A:VAL:C	1:919:A:VAL:N	1:919:A:VAL:CA	1:919:A:VAL:C	8	1.7
(1,16)	1:898:A:TRP:N	1:898:A:TRP:CA	1:898:A:TRP:C	1:899:A:ALA:N	15	1.7
(1,73)	1:935:A:THR:C	1:936:A:THR:N	1:936:A:THR:CA	1:936:A:THR:C	5	1.69
(1,47)	1:915:A:SER:C	1:916:A:GLN:N	1:916:A:GLN:CA	1:916:A:GLN:C	5	1.69
(1,32)	1:907:A:VAL:N	1:907:A:VAL:CA	1:907:A:VAL:C	1:908:A:TRP:N	14	1.69
(1,30)	1:906:A:ALA:N	1:906:A:ALA:CA	1:906:A:ALA:C	1:907:A:VAL:N	3	1.69
(1,111)	1:958:A:ILE:C	1:959:A:LEU:N	1:959:A:LEU:CA	1:959:A:LEU:C	7	1.68
(1,93)	1:949:A:LYS:C	1:950:A:GLN:N	1:950:A:GLN:CA	1:950:A:GLN:C	14	1.68
(1,76)	1:937:A:ARG:N	1:937:A:ARG:CA	1:937:A:ARG:C	1:938:A:TYR:N	17	1.68
(1,13)	1:896:A:VAL:C	1:897:A:GLY:N	1:897:A:GLY:CA	1:897:A:GLY:C	16	1.68
(1,70)	1:929:A:THR:N	1:929:A:THR:CA	1:929:A:THR:C	1:930:A:SER:N	14	1.67
(1,62)	1:924:A:SER:N	1:924:A:SER:CA	1:924:A:SER:C	1:925:A:SER:N	17	1.67
(1,59)	1:921:A:ALA:C	1:922:A:GLY:N	1:922:A:GLY:CA	1:922:A:GLY:C	1	1.67
(1,59)	1:921:A:ALA:C	1:922:A:GLY:N	1:922:A:GLY:CA	1:922:A:GLY:C	9	1.67
(1,29)	1:905:A:GLY:C	1:906:A:ALA:N	1:906:A:ALA:CA	1:906:A:ALA:C	13	1.67
(1,15)	1:897:A:GLY:C	1:898:A:TRP:N	1:898:A:TRP:CA	1:898:A:TRP:C	3	1.67
(1,4)	1:891:A:VAL:N	1:891:A:VAL:CA	1:891:A:VAL:C	1:892:A:PHE:N	7	1.67
(1,95)	1:950:A:GLN:C	1:951:A:LYS:N	1:951:A:LYS:CA	1:951:A:LYS:C	14	1.66
(1,50)	1:917:A:LEU:N	1:917:A:LEU:CA	1:917:A:LEU:C	1:918:A:VAL:N	14	1.66
(1,32)	1:907:A:VAL:N	1:907:A:VAL:CA	1:907:A:VAL:C	1:908:A:TRP:N	20	1.66
(1,13)	1:896:A:VAL:C	1:897:A:GLY:N	1:897:A:GLY:CA	1:897:A:GLY:C	2	1.66
(1,12)	1:896:A:VAL:N	1:896:A:VAL:CA	1:896:A:VAL:C	1:897:A:GLY:N	9	1.66
(1,112)	1:959:A:LEU:N	1:959:A:LEU:CA	1:959:A:LEU:C	1:960:A:LEU:N	2	1.64
(1,84)	1:943:A:LYS:N	1:943:A:LYS:CA	1:943:A:LYS:C	1:944:A:LEU:N	9	1.64
(1,42)	1:913:A:ASP:N	1:913:A:ASP:CA	1:913:A:ASP:C	1:914:A:GLY:N	17	1.64
(1,16)	1:898:A:TRP:N	1:898:A:TRP:CA	1:898:A:TRP:C	1:899:A:ALA:N	2	1.64
(1,15)	1:897:A:GLY:C	1:898:A:TRP:N	1:898:A:TRP:CA	1:898:A:TRP:C	12	1.64
(1,100)	1:953:A:GLN:N	1:953:A:GLN:CA	1:953:A:GLN:C	1:954:A:CYS:N	15	1.63
(1,93)	1:949:A:LYS:C	1:950:A:GLN:N	1:950:A:GLN:CA	1:950:A:GLN:C	19	1.63
(1,83)	1:942:A:GLU:C	1:943:A:LYS:N	1:943:A:LYS:CA	1:943:A:LYS:C	1	1.63
(1,90)	1:948:A:ILE:N	1:948:A:ILE:CA	1:948:A:ILE:C	1:949:A:LYS:N	17	1.62
(1,45)	1:914:A:GLY:C	1:915:A:SER:N	1:915:A:SER:CA	1:915:A:SER:C	12	1.62
(1,112)	1:959:A:LEU:N	1:959:A:LEU:CA	1:959:A:LEU:C	1:960:A:LEU:N	10	1.61
(1,105)	1:955:A:LEU:C	1:956:A:SER:N	1:956:A:SER:CA	1:956:A:SER:C	14	1.61
(1,32)	1:907:A:VAL:N	1:907:A:VAL:CA	1:907:A:VAL:C	1:908:A:TRP:N	8	1.61
(1,19)	1:899:A:ALA:C	1:900:A:THR:N	1:900:A:THR:CA	1:900:A:THR:C	4	1.61

Continued on next page...

Continued from previous page...

Key	Atom-1	Atom-2	Atom-3	Atom-4	Model ID	Violation (°)
(1,11)	1:895:A:ASN:C	1:896:A:VAL:N	1:896:A:VAL:CA	1:896:A:VAL:C	16	1.61
(1,100)	1:953:A:GLN:N	1:953:A:GLN:CA	1:953:A:GLN:C	1:954:A:CYS:N	10	1.6
(1,93)	1:949:A:LYS:C	1:950:A:GLN:N	1:950:A:GLN:CA	1:950:A:GLN:C	16	1.6
(1,49)	1:916:A:GLN:C	1:917:A:LEU:N	1:917:A:LEU:CA	1:917:A:LEU:C	12	1.6
(1,46)	1:915:A:SER:N	1:915:A:SER:CA	1:915:A:SER:C	1:916:A:GLN:N	20	1.6
(1,41)	1:912:A:ASN:C	1:913:A:ASP:N	1:913:A:ASP:CA	1:913:A:ASP:C	5	1.6
(1,18)	1:899:A:ALA:N	1:899:A:ALA:CA	1:899:A:ALA:C	1:900:A:THR:N	1	1.6
(1,12)	1:896:A:VAL:N	1:896:A:VAL:CA	1:896:A:VAL:C	1:897:A:GLY:N	5	1.6
(1,2)	1:890:A:SER:N	1:890:A:SER:CA	1:890:A:SER:C	1:891:A:VAL:N	19	1.6
(1,58)	1:921:A:ALA:N	1:921:A:ALA:CA	1:921:A:ALA:C	1:922:A:GLY:N	12	1.59
(1,44)	1:914:A:GLY:N	1:914:A:GLY:CA	1:914:A:GLY:C	1:915:A:SER:N	3	1.59
(1,9)	1:894:A:LYS:C	1:895:A:ASN:N	1:895:A:ASN:CA	1:895:A:ASN:C	18	1.59
(1,116)	1:961:A:MET:N	1:961:A:MET:CA	1:961:A:MET:C	1:962:A:PHE:N	6	1.58
(1,94)	1:950:A:GLN:N	1:950:A:GLN:CA	1:950:A:GLN:C	1:951:A:LYS:N	18	1.58
(1,34)	1:908:A:TRP:N	1:908:A:TRP:CA	1:908:A:TRP:C	1:909:A:VAL:N	9	1.58
(1,111)	1:958:A:ILE:C	1:959:A:LEU:N	1:959:A:LEU:CA	1:959:A:LEU:C	9	1.57
(1,110)	1:958:A:ILE:N	1:958:A:ILE:CA	1:958:A:ILE:C	1:959:A:LEU:N	16	1.57
(1,103)	1:954:A:CYS:C	1:955:A:LEU:N	1:955:A:LEU:CA	1:955:A:LEU:C	14	1.57
(1,56)	1:920:A:GLN:N	1:920:A:GLN:CA	1:920:A:GLN:C	1:921:A:ALA:N	8	1.57
(1,56)	1:920:A:GLN:N	1:920:A:GLN:CA	1:920:A:GLN:C	1:921:A:ALA:N	11	1.57
(1,60)	1:922:A:GLY:N	1:922:A:GLY:CA	1:922:A:GLY:C	1:923:A:VAL:N	8	1.56
(1,18)	1:899:A:ALA:N	1:899:A:ALA:CA	1:899:A:ALA:C	1:900:A:THR:N	6	1.56
(1,15)	1:897:A:GLY:C	1:898:A:TRP:N	1:898:A:TRP:CA	1:898:A:TRP:C	8	1.56
(1,8)	1:893:A:VAL:N	1:893:A:VAL:CA	1:893:A:VAL:C	1:894:A:LYS:N	6	1.56
(1,53)	1:918:A:VAL:C	1:919:A:VAL:N	1:919:A:VAL:CA	1:919:A:VAL:C	17	1.55
(1,51)	1:917:A:LEU:C	1:918:A:VAL:N	1:918:A:VAL:CA	1:918:A:VAL:C	9	1.55
(1,44)	1:914:A:GLY:N	1:914:A:GLY:CA	1:914:A:GLY:C	1:915:A:SER:N	5	1.55
(1,65)	1:926:A:ILE:C	1:927:A:SER:N	1:927:A:SER:CA	1:927:A:SER:C	12	1.54
(1,26)	1:904:A:SER:N	1:904:A:SER:CA	1:904:A:SER:C	1:905:A:GLY:N	15	1.54
(1,104)	1:955:A:LEU:N	1:955:A:LEU:CA	1:955:A:LEU:C	1:956:A:SER:N	19	1.53
(1,59)	1:921:A:ALA:C	1:922:A:GLY:N	1:922:A:GLY:CA	1:922:A:GLY:C	7	1.53
(1,47)	1:915:A:SER:C	1:916:A:GLN:N	1:916:A:GLN:CA	1:916:A:GLN:C	7	1.53
(1,37)	1:909:A:VAL:C	1:910:A:GLN:N	1:910:A:GLN:CA	1:910:A:GLN:C	12	1.53
(1,104)	1:955:A:LEU:N	1:955:A:LEU:CA	1:955:A:LEU:C	1:956:A:SER:N	15	1.52
(1,99)	1:952:A:LEU:C	1:953:A:GLN:N	1:953:A:GLN:CA	1:953:A:GLN:C	3	1.52
(1,104)	1:955:A:LEU:N	1:955:A:LEU:CA	1:955:A:LEU:C	1:956:A:SER:N	6	1.51
(1,100)	1:953:A:GLN:N	1:953:A:GLN:CA	1:953:A:GLN:C	1:954:A:CYS:N	9	1.51
(1,93)	1:949:A:LYS:C	1:950:A:GLN:N	1:950:A:GLN:CA	1:950:A:GLN:C	15	1.51
(1,92)	1:949:A:LYS:N	1:949:A:LYS:CA	1:949:A:LYS:C	1:950:A:GLN:N	7	1.51
(1,82)	1:941:A:ASN:N	1:941:A:ASN:CA	1:941:A:ASN:C	1:942:A:GLU:N	16	1.51
(1,76)	1:937:A:ARG:N	1:937:A:ARG:CA	1:937:A:ARG:C	1:938:A:TYR:N	1	1.51
(1,13)	1:896:A:VAL:C	1:897:A:GLY:N	1:897:A:GLY:CA	1:897:A:GLY:C	8	1.51
(1,90)	1:948:A:ILE:N	1:948:A:ILE:CA	1:948:A:ILE:C	1:949:A:LYS:N	6	1.5
(1,83)	1:942:A:GLU:C	1:943:A:LYS:N	1:943:A:LYS:CA	1:943:A:LYS:C	8	1.5
(1,71)	1:934:A:GLN:C	1:935:A:THR:N	1:935:A:THR:CA	1:935:A:THR:C	6	1.5
(1,46)	1:915:A:SER:N	1:915:A:SER:CA	1:915:A:SER:C	1:916:A:GLN:N	17	1.5
(1,98)	1:952:A:LEU:N	1:952:A:LEU:CA	1:952:A:LEU:C	1:953:A:GLN:N	3	1.49
(1,80)	1:940:A:GLU:N	1:940:A:GLU:CA	1:940:A:GLU:C	1:941:A:ASN:N	15	1.49
(1,28)	1:905:A:GLY:N	1:905:A:GLY:CA	1:905:A:GLY:C	1:906:A:ALA:N	10	1.49
(1,95)	1:950:A:GLN:C	1:951:A:LYS:N	1:951:A:LYS:CA	1:951:A:LYS:C	19	1.48
(1,91)	1:948:A:ILE:C	1:949:A:LYS:N	1:949:A:LYS:CA	1:949:A:LYS:C	1	1.48

Continued on next page...

Continued from previous page...

Key	Atom-1	Atom-2	Atom-3	Atom-4	Model ID	Violation (°)
(1,74)	1:936:A:THR:N	1:936:A:THR:CA	1:936:A:THR:C	1:937:A:ARG:N	14	1.48
(1,16)	1:898:A:TRP:N	1:898:A:TRP:CA	1:898:A:TRP:C	1:899:A:ALA:N	8	1.48
(1,13)	1:896:A:VAL:C	1:897:A:GLY:N	1:897:A:GLY:CA	1:897:A:GLY:C	15	1.48
(1,58)	1:921:A:ALA:N	1:921:A:ALA:CA	1:921:A:ALA:C	1:922:A:GLY:N	17	1.47
(1,53)	1:918:A:VAL:C	1:919:A:VAL:N	1:919:A:VAL:CA	1:919:A:VAL:C	12	1.47
(1,116)	1:961:A:MET:N	1:961:A:MET:CA	1:961:A:MET:C	1:962:A:PHE:N	15	1.46
(1,36)	1:909:A:VAL:N	1:909:A:VAL:CA	1:909:A:VAL:C	1:910:A:GLN:N	10	1.46
(1,104)	1:955:A:LEU:N	1:955:A:LEU:CA	1:955:A:LEU:C	1:956:A:SER:N	9	1.45
(1,77)	1:937:A:ARG:C	1:938:A:TYR:N	1:938:A:TYR:CA	1:938:A:TYR:C	3	1.45
(1,68)	1:928:A:TYR:N	1:928:A:TYR:CA	1:928:A:TYR:C	1:929:A:THR:N	5	1.45
(1,46)	1:915:A:SER:N	1:915:A:SER:CA	1:915:A:SER:C	1:916:A:GLN:N	9	1.45
(1,76)	1:937:A:ARG:N	1:937:A:ARG:CA	1:937:A:ARG:C	1:938:A:TYR:N	15	1.44
(1,62)	1:924:A:SER:N	1:924:A:SER:CA	1:924:A:SER:C	1:925:A:SER:N	20	1.44
(1,47)	1:915:A:SER:C	1:916:A:GLN:N	1:916:A:GLN:CA	1:916:A:GLN:C	18	1.44
(1,35)	1:908:A:TRP:C	1:909:A:VAL:N	1:909:A:VAL:CA	1:909:A:VAL:C	13	1.44
(1,86)	1:944:A:LEU:N	1:944:A:LEU:CA	1:944:A:LEU:C	1:945:A:PRO:N	10	1.43
(1,36)	1:909:A:VAL:N	1:909:A:VAL:CA	1:909:A:VAL:C	1:910:A:GLN:N	7	1.43
(1,118)	1:962:A:PHE:N	1:962:A:PHE:CA	1:962:A:PHE:C	1:963:A:SER:N	18	1.42
(1,93)	1:949:A:LYS:C	1:950:A:GLN:N	1:950:A:GLN:CA	1:950:A:GLN:C	4	1.42
(1,89)	1:947:A:TYR:C	1:948:A:ILE:N	1:948:A:ILE:CA	1:948:A:ILE:C	4	1.42
(1,75)	1:936:A:THR:C	1:937:A:ARG:N	1:937:A:ARG:CA	1:937:A:ARG:C	4	1.42
(1,70)	1:929:A:THR:N	1:929:A:THR:CA	1:929:A:THR:C	1:930:A:SER:N	13	1.42
(1,40)	1:912:A:ASN:N	1:912:A:ASN:CA	1:912:A:ASN:C	1:913:A:ASP:N	18	1.42
(1,2)	1:890:A:SER:N	1:890:A:SER:CA	1:890:A:SER:C	1:891:A:VAL:N	3	1.42
(1,77)	1:937:A:ARG:C	1:938:A:TYR:N	1:938:A:TYR:CA	1:938:A:TYR:C	13	1.41
(1,32)	1:907:A:VAL:N	1:907:A:VAL:CA	1:907:A:VAL:C	1:908:A:TRP:N	1	1.41
(1,2)	1:890:A:SER:N	1:890:A:SER:CA	1:890:A:SER:C	1:891:A:VAL:N	12	1.41
(1,107)	1:956:A:SER:C	1:957:A:SER:N	1:957:A:SER:CA	1:957:A:SER:C	15	1.4
(1,102)	1:954:A:CYS:N	1:954:A:CYS:CA	1:954:A:CYS:C	1:955:A:LEU:N	19	1.4
(1,88)	1:947:A:TYR:N	1:947:A:TYR:CA	1:947:A:TYR:C	1:948:A:ILE:N	16	1.4
(1,78)	1:938:A:TYR:N	1:938:A:TYR:CA	1:938:A:TYR:C	1:939:A:GLY:N	16	1.4
(1,66)	1:927:A:SER:N	1:927:A:SER:CA	1:927:A:SER:C	1:928:A:TYR:N	7	1.4
(1,64)	1:926:A:ILE:N	1:926:A:ILE:CA	1:926:A:ILE:C	1:927:A:SER:N	15	1.4
(1,37)	1:909:A:VAL:C	1:910:A:GLN:N	1:910:A:GLN:CA	1:910:A:GLN:C	1	1.4
(1,36)	1:909:A:VAL:N	1:909:A:VAL:CA	1:909:A:VAL:C	1:910:A:GLN:N	18	1.4
(1,32)	1:907:A:VAL:N	1:907:A:VAL:CA	1:907:A:VAL:C	1:908:A:TRP:N	19	1.4
(1,109)	1:957:A:SER:C	1:958:A:ILE:N	1:958:A:ILE:CA	1:958:A:ILE:C	18	1.39
(1,99)	1:952:A:LEU:C	1:953:A:GLN:N	1:953:A:GLN:CA	1:953:A:GLN:C	7	1.39
(1,51)	1:917:A:LEU:C	1:918:A:VAL:N	1:918:A:VAL:CA	1:918:A:VAL:C	4	1.39
(1,28)	1:905:A:GLY:N	1:905:A:GLY:CA	1:905:A:GLY:C	1:906:A:ALA:N	6	1.39
(1,26)	1:904:A:SER:N	1:904:A:SER:CA	1:904:A:SER:C	1:905:A:GLY:N	8	1.39
(1,23)	1:902:A:LEU:C	1:903:A:THR:N	1:903:A:THR:CA	1:903:A:THR:C	9	1.39
(1,109)	1:957:A:SER:C	1:958:A:ILE:N	1:958:A:ILE:CA	1:958:A:ILE:C	17	1.38
(1,94)	1:950:A:GLN:N	1:950:A:GLN:CA	1:950:A:GLN:C	1:951:A:LYS:N	3	1.38
(1,109)	1:957:A:SER:C	1:958:A:ILE:N	1:958:A:ILE:CA	1:958:A:ILE:C	15	1.37
(1,101)	1:953:A:GLN:C	1:954:A:CYS:N	1:954:A:CYS:CA	1:954:A:CYS:C	15	1.37
(1,94)	1:950:A:GLN:N	1:950:A:GLN:CA	1:950:A:GLN:C	1:951:A:LYS:N	6	1.37
(1,90)	1:948:A:ILE:N	1:948:A:ILE:CA	1:948:A:ILE:C	1:949:A:LYS:N	8	1.37
(1,69)	1:928:A:TYR:C	1:929:A:THR:N	1:929:A:THR:CA	1:929:A:THR:C	2	1.37
(1,69)	1:928:A:TYR:C	1:929:A:THR:N	1:929:A:THR:CA	1:929:A:THR:C	5	1.37
(1,64)	1:926:A:ILE:N	1:926:A:ILE:CA	1:926:A:ILE:C	1:927:A:SER:N	12	1.37

Continued on next page...

Continued from previous page...

Key	Atom-1	Atom-2	Atom-3	Atom-4	Model ID	Violation (°)
(1,55)	1:919:A:VAL:C	1:920:A:GLN:N	1:920:A:GLN:CA	1:920:A:GLN:C	12	1.37
(1,16)	1:898:A:TRP:N	1:898:A:TRP:CA	1:898:A:TRP:C	1:899:A:ALA:N	17	1.37
(1,110)	1:958:A:ILE:N	1:958:A:ILE:CA	1:958:A:ILE:C	1:959:A:LEU:N	20	1.36
(1,55)	1:919:A:VAL:C	1:920:A:GLN:N	1:920:A:GLN:CA	1:920:A:GLN:C	1	1.36
(1,19)	1:899:A:ALA:C	1:900:A:THR:N	1:900:A:THR:CA	1:900:A:THR:C	20	1.36
(1,82)	1:941:A:ASN:N	1:941:A:ASN:CA	1:941:A:ASN:C	1:942:A:GLU:N	7	1.35
(1,62)	1:924:A:SER:N	1:924:A:SER:CA	1:924:A:SER:C	1:925:A:SER:N	12	1.35
(1,32)	1:907:A:VAL:N	1:907:A:VAL:CA	1:907:A:VAL:C	1:908:A:TRP:N	7	1.35
(1,16)	1:898:A:TRP:N	1:898:A:TRP:CA	1:898:A:TRP:C	1:899:A:ALA:N	16	1.35
(1,109)	1:957:A:SER:C	1:958:A:ILE:N	1:958:A:ILE:CA	1:958:A:ILE:C	14	1.34
(1,102)	1:954:A:CYS:N	1:954:A:CYS:CA	1:954:A:CYS:C	1:955:A:LEU:N	4	1.34
(1,91)	1:948:A:ILE:C	1:949:A:LYS:N	1:949:A:LYS:CA	1:949:A:LYS:C	3	1.34
(1,86)	1:944:A:LEU:N	1:944:A:LEU:CA	1:944:A:LEU:C	1:945:A:PRO:N	18	1.34
(1,69)	1:928:A:TYR:C	1:929:A:THR:N	1:929:A:THR:CA	1:929:A:THR:C	8	1.34
(1,62)	1:924:A:SER:N	1:924:A:SER:CA	1:924:A:SER:C	1:925:A:SER:N	19	1.34
(1,44)	1:914:A:GLY:N	1:914:A:GLY:CA	1:914:A:GLY:C	1:915:A:SER:N	9	1.34
(1,15)	1:897:A:GLY:C	1:898:A:TRP:N	1:898:A:TRP:CA	1:898:A:TRP:C	18	1.34
(1,106)	1:956:A:SER:N	1:956:A:SER:CA	1:956:A:SER:C	1:957:A:SER:N	4	1.33
(1,98)	1:952:A:LEU:N	1:952:A:LEU:CA	1:952:A:LEU:C	1:953:A:GLN:N	5	1.33
(1,42)	1:913:A:ASP:N	1:913:A:ASP:CA	1:913:A:ASP:C	1:914:A:GLY:N	6	1.33
(1,42)	1:913:A:ASP:N	1:913:A:ASP:CA	1:913:A:ASP:C	1:914:A:GLY:N	9	1.33
(1,122)	1:968:A:ASN:N	1:968:A:ASN:CA	1:968:A:ASN:C	1:969:A:PHE:N	19	1.32
(1,110)	1:958:A:ILE:N	1:958:A:ILE:CA	1:958:A:ILE:C	1:959:A:LEU:N	9	1.31
(1,86)	1:944:A:LEU:N	1:944:A:LEU:CA	1:944:A:LEU:C	1:945:A:PRO:N	5	1.31
(1,82)	1:941:A:ASN:N	1:941:A:ASN:CA	1:941:A:ASN:C	1:942:A:GLU:N	2	1.31
(1,50)	1:917:A:LEU:N	1:917:A:LEU:CA	1:917:A:LEU:C	1:918:A:VAL:N	2	1.31
(1,40)	1:912:A:ASN:N	1:912:A:ASN:CA	1:912:A:ASN:C	1:913:A:ASP:N	7	1.31
(1,29)	1:905:A:GLY:C	1:906:A:ALA:N	1:906:A:ALA:CA	1:906:A:ALA:C	4	1.31
(1,94)	1:950:A:GLN:N	1:950:A:GLN:CA	1:950:A:GLN:C	1:951:A:LYS:N	17	1.3
(1,91)	1:948:A:ILE:C	1:949:A:LYS:N	1:949:A:LYS:CA	1:949:A:LYS:C	18	1.3
(1,65)	1:926:A:ILE:C	1:927:A:SER:N	1:927:A:SER:CA	1:927:A:SER:C	13	1.3
(1,44)	1:914:A:GLY:N	1:914:A:GLY:CA	1:914:A:GLY:C	1:915:A:SER:N	2	1.3
(1,43)	1:913:A:ASP:C	1:914:A:GLY:N	1:914:A:GLY:CA	1:914:A:GLY:C	12	1.3
(1,116)	1:961:A:MET:N	1:961:A:MET:CA	1:961:A:MET:C	1:962:A:PHE:N	1	1.29
(1,109)	1:957:A:SER:C	1:958:A:ILE:N	1:958:A:ILE:CA	1:958:A:ILE:C	5	1.29
(1,105)	1:955:A:LEU:C	1:956:A:SER:N	1:956:A:SER:CA	1:956:A:SER:C	17	1.29
(1,105)	1:955:A:LEU:C	1:956:A:SER:N	1:956:A:SER:CA	1:956:A:SER:C	20	1.29
(1,90)	1:948:A:ILE:N	1:948:A:ILE:CA	1:948:A:ILE:C	1:949:A:LYS:N	18	1.29
(1,82)	1:941:A:ASN:N	1:941:A:ASN:CA	1:941:A:ASN:C	1:942:A:GLU:N	20	1.29
(1,80)	1:940:A:GLU:N	1:940:A:GLU:CA	1:940:A:GLU:C	1:941:A:ASN:N	14	1.29
(1,58)	1:921:A:ALA:N	1:921:A:ALA:CA	1:921:A:ALA:C	1:922:A:GLY:N	19	1.29
(1,43)	1:913:A:ASP:C	1:914:A:GLY:N	1:914:A:GLY:CA	1:914:A:GLY:C	6	1.29
(1,15)	1:897:A:GLY:C	1:898:A:TRP:N	1:898:A:TRP:CA	1:898:A:TRP:C	2	1.29
(1,100)	1:953:A:GLN:N	1:953:A:GLN:CA	1:953:A:GLN:C	1:954:A:CYS:N	3	1.28
(1,92)	1:949:A:LYS:N	1:949:A:LYS:CA	1:949:A:LYS:C	1:950:A:GLN:N	11	1.28
(1,79)	1:939:A:GLY:C	1:940:A:GLU:N	1:940:A:GLU:CA	1:940:A:GLU:C	11	1.28
(1,71)	1:934:A:GLN:C	1:935:A:THR:N	1:935:A:THR:CA	1:935:A:THR:C	1	1.28
(1,67)	1:927:A:SER:C	1:928:A:TYR:N	1:928:A:TYR:CA	1:928:A:TYR:C	14	1.28
(1,46)	1:915:A:SER:N	1:915:A:SER:CA	1:915:A:SER:C	1:916:A:GLN:N	16	1.28
(1,22)	1:901:A:GLN:N	1:901:A:GLN:CA	1:901:A:GLN:C	1:902:A:LEU:N	6	1.28
(1,18)	1:899:A:ALA:N	1:899:A:ALA:CA	1:899:A:ALA:C	1:900:A:THR:N	5	1.28

Continued on next page...

Continued from previous page...

Key	Atom-1	Atom-2	Atom-3	Atom-4	Model ID	Violation (°)
(1,5)	1:891:A:VAL:C	1:892:A:PHE:N	1:892:A:PHE:CA	1:892:A:PHE:C	14	1.28
(1,103)	1:954:A:CYS:C	1:955:A:LEU:N	1:955:A:LEU:CA	1:955:A:LEU:C	7	1.27
(1,69)	1:928:A:TYR:C	1:929:A:THR:N	1:929:A:THR:CA	1:929:A:THR:C	14	1.27
(1,55)	1:919:A:VAL:C	1:920:A:GLN:N	1:920:A:GLN:CA	1:920:A:GLN:C	3	1.27
(1,37)	1:909:A:VAL:C	1:910:A:GLN:N	1:910:A:GLN:CA	1:910:A:GLN:C	17	1.27
(1,14)	1:897:A:GLY:N	1:897:A:GLY:CA	1:897:A:GLY:C	1:898:A:TRP:N	19	1.27
(1,3)	1:890:A:SER:C	1:891:A:VAL:N	1:891:A:VAL:CA	1:891:A:VAL:C	16	1.27
(1,88)	1:947:A:TYR:N	1:947:A:TYR:CA	1:947:A:TYR:C	1:948:A:ILE:N	20	1.26
(1,83)	1:942:A:GLU:C	1:943:A:LYS:N	1:943:A:LYS:CA	1:943:A:LYS:C	18	1.26
(1,52)	1:918:A:VAL:N	1:918:A:VAL:CA	1:918:A:VAL:C	1:919:A:VAL:N	16	1.26
(1,28)	1:905:A:GLY:N	1:905:A:GLY:CA	1:905:A:GLY:C	1:906:A:ALA:N	15	1.26
(1,4)	1:891:A:VAL:N	1:891:A:VAL:CA	1:891:A:VAL:C	1:892:A:PHE:N	1	1.26
(1,104)	1:955:A:LEU:N	1:955:A:LEU:CA	1:955:A:LEU:C	1:956:A:SER:N	7	1.25
(1,102)	1:954:A:CYS:N	1:954:A:CYS:CA	1:954:A:CYS:C	1:955:A:LEU:N	14	1.25
(1,102)	1:954:A:CYS:N	1:954:A:CYS:CA	1:954:A:CYS:C	1:955:A:LEU:N	18	1.25
(1,96)	1:951:A:LYS:N	1:951:A:LYS:CA	1:951:A:LYS:C	1:952:A:LEU:N	11	1.25
(1,94)	1:950:A:GLN:N	1:950:A:GLN:CA	1:950:A:GLN:C	1:951:A:LYS:N	14	1.25
(1,78)	1:938:A:TYR:N	1:938:A:TYR:CA	1:938:A:TYR:C	1:939:A:GLY:N	6	1.25
(1,73)	1:935:A:THR:C	1:936:A:THR:N	1:936:A:THR:CA	1:936:A:THR:C	13	1.25
(1,20)	1:900:A:THR:N	1:900:A:THR:CA	1:900:A:THR:C	1:901:A:GLN:N	15	1.25
(1,114)	1:960:A:LEU:N	1:960:A:LEU:CA	1:960:A:LEU:C	1:961:A:MET:N	6	1.24
(1,99)	1:952:A:LEU:C	1:953:A:GLN:N	1:953:A:GLN:CA	1:953:A:GLN:C	5	1.24
(1,116)	1:961:A:MET:N	1:961:A:MET:CA	1:961:A:MET:C	1:962:A:PHE:N	4	1.23
(1,116)	1:961:A:MET:N	1:961:A:MET:CA	1:961:A:MET:C	1:962:A:PHE:N	12	1.23
(1,112)	1:959:A:LEU:N	1:959:A:LEU:CA	1:959:A:LEU:C	1:960:A:LEU:N	7	1.23
(1,60)	1:922:A:GLY:N	1:922:A:GLY:CA	1:922:A:GLY:C	1:923:A:VAL:N	3	1.23
(1,22)	1:901:A:GLN:N	1:901:A:GLN:CA	1:901:A:GLN:C	1:902:A:LEU:N	7	1.23
(1,4)	1:891:A:VAL:N	1:891:A:VAL:CA	1:891:A:VAL:C	1:892:A:PHE:N	9	1.23
(1,90)	1:948:A:ILE:N	1:948:A:ILE:CA	1:948:A:ILE:C	1:949:A:LYS:N	20	1.22
(1,71)	1:934:A:GLN:C	1:935:A:THR:N	1:935:A:THR:CA	1:935:A:THR:C	14	1.22
(1,61)	1:923:A:VAL:C	1:924:A:SER:N	1:924:A:SER:CA	1:924:A:SER:C	11	1.22
(1,35)	1:908:A:TRP:C	1:909:A:VAL:N	1:909:A:VAL:CA	1:909:A:VAL:C	7	1.22
(1,80)	1:940:A:GLU:N	1:940:A:GLU:CA	1:940:A:GLU:C	1:941:A:ASN:N	16	1.21
(1,59)	1:921:A:ALA:C	1:922:A:GLY:N	1:922:A:GLY:CA	1:922:A:GLY:C	14	1.21
(1,43)	1:913:A:ASP:C	1:914:A:GLY:N	1:914:A:GLY:CA	1:914:A:GLY:C	7	1.21
(1,19)	1:899:A:ALA:C	1:900:A:THR:N	1:900:A:THR:CA	1:900:A:THR:C	11	1.21
(1,13)	1:896:A:VAL:C	1:897:A:GLY:N	1:897:A:GLY:CA	1:897:A:GLY:C	17	1.21
(1,116)	1:961:A:MET:N	1:961:A:MET:CA	1:961:A:MET:C	1:962:A:PHE:N	13	1.2
(1,107)	1:956:A:SER:C	1:957:A:SER:N	1:957:A:SER:CA	1:957:A:SER:C	8	1.2
(1,98)	1:952:A:LEU:N	1:952:A:LEU:CA	1:952:A:LEU:C	1:953:A:GLN:N	17	1.2
(1,79)	1:939:A:GLY:C	1:940:A:GLU:N	1:940:A:GLU:CA	1:940:A:GLU:C	10	1.2
(1,71)	1:934:A:GLN:C	1:935:A:THR:N	1:935:A:THR:CA	1:935:A:THR:C	15	1.2
(1,2)	1:890:A:SER:N	1:890:A:SER:CA	1:890:A:SER:C	1:891:A:VAL:N	5	1.2
(1,97)	1:951:A:LYS:C	1:952:A:LEU:N	1:952:A:LEU:CA	1:952:A:LEU:C	11	1.19
(1,85)	1:943:A:LYS:C	1:944:A:LEU:N	1:944:A:LEU:CA	1:944:A:LEU:C	6	1.19
(1,84)	1:943:A:LYS:N	1:943:A:LYS:CA	1:943:A:LYS:C	1:944:A:LEU:N	7	1.19
(1,57)	1:920:A:GLN:C	1:921:A:ALA:N	1:921:A:ALA:CA	1:921:A:ALA:C	12	1.19
(1,100)	1:953:A:GLN:N	1:953:A:GLN:CA	1:953:A:GLN:C	1:954:A:CYS:N	8	1.18
(1,42)	1:913:A:ASP:N	1:913:A:ASP:CA	1:913:A:ASP:C	1:914:A:GLY:N	18	1.18
(1,18)	1:899:A:ALA:N	1:899:A:ALA:CA	1:899:A:ALA:C	1:900:A:THR:N	10	1.18
(1,4)	1:891:A:VAL:N	1:891:A:VAL:CA	1:891:A:VAL:C	1:892:A:PHE:N	11	1.18

Continued on next page...

Continued from previous page...

Key	Atom-1	Atom-2	Atom-3	Atom-4	Model ID	Violation (°)
(1,122)	1:968:A:ASN:N	1:968:A:ASN:CA	1:968:A:ASN:C	1:969:A:PHE:N	2	1.17
(1,101)	1:953:A:GLN:C	1:954:A:CYS:N	1:954:A:CYS:CA	1:954:A:CYS:C	10	1.17
(1,89)	1:947:A:TYR:C	1:948:A:ILE:N	1:948:A:ILE:CA	1:948:A:ILE:C	17	1.17
(1,67)	1:927:A:SER:C	1:928:A:TYR:N	1:928:A:TYR:CA	1:928:A:TYR:C	18	1.17
(1,57)	1:920:A:GLN:C	1:921:A:ALA:N	1:921:A:ALA:CA	1:921:A:ALA:C	20	1.17
(1,47)	1:915:A:SER:C	1:916:A:GLN:N	1:916:A:GLN:CA	1:916:A:GLN:C	2	1.17
(1,45)	1:914:A:GLY:C	1:915:A:SER:N	1:915:A:SER:CA	1:915:A:SER:C	11	1.17
(1,26)	1:904:A:SER:N	1:904:A:SER:CA	1:904:A:SER:C	1:905:A:GLY:N	12	1.17
(1,110)	1:958:A:ILE:N	1:958:A:ILE:CA	1:958:A:ILE:C	1:959:A:LEU:N	2	1.16
(1,86)	1:944:A:LEU:N	1:944:A:LEU:CA	1:944:A:LEU:C	1:945:A:PRO:N	6	1.16
(1,73)	1:935:A:THR:C	1:936:A:THR:N	1:936:A:THR:CA	1:936:A:THR:C	18	1.16
(1,28)	1:905:A:GLY:N	1:905:A:GLY:CA	1:905:A:GLY:C	1:906:A:ALA:N	19	1.16
(1,15)	1:897:A:GLY:C	1:898:A:TRP:N	1:898:A:TRP:CA	1:898:A:TRP:C	11	1.16
(1,111)	1:958:A:ILE:C	1:959:A:LEU:N	1:959:A:LEU:CA	1:959:A:LEU:C	1	1.15
(1,106)	1:956:A:SER:N	1:956:A:SER:CA	1:956:A:SER:C	1:957:A:SER:N	16	1.15
(1,74)	1:936:A:THR:N	1:936:A:THR:CA	1:936:A:THR:C	1:937:A:ARG:N	18	1.15
(1,47)	1:915:A:SER:C	1:916:A:GLN:N	1:916:A:GLN:CA	1:916:A:GLN:C	6	1.15
(1,39)	1:911:A:PHE:C	1:912:A:ASN:N	1:912:A:ASN:CA	1:912:A:ASN:C	15	1.15
(1,92)	1:949:A:LYS:N	1:949:A:LYS:CA	1:949:A:LYS:C	1:950:A:GLN:N	4	1.14
(1,78)	1:938:A:TYR:N	1:938:A:TYR:CA	1:938:A:TYR:C	1:939:A:GLY:N	14	1.14
(1,34)	1:908:A:TRP:N	1:908:A:TRP:CA	1:908:A:TRP:C	1:909:A:VAL:N	12	1.14
(1,20)	1:900:A:THR:N	1:900:A:THR:CA	1:900:A:THR:C	1:901:A:GLN:N	3	1.14
(1,12)	1:896:A:VAL:N	1:896:A:VAL:CA	1:896:A:VAL:C	1:897:A:GLY:N	2	1.14
(1,116)	1:961:A:MET:N	1:961:A:MET:CA	1:961:A:MET:C	1:962:A:PHE:N	17	1.13
(1,74)	1:936:A:THR:N	1:936:A:THR:CA	1:936:A:THR:C	1:937:A:ARG:N	12	1.13
(1,66)	1:927:A:SER:N	1:927:A:SER:CA	1:927:A:SER:C	1:928:A:TYR:N	9	1.13
(1,41)	1:912:A:ASN:C	1:913:A:ASP:N	1:913:A:ASP:CA	1:913:A:ASP:C	18	1.13
(1,35)	1:908:A:TRP:C	1:909:A:VAL:N	1:909:A:VAL:CA	1:909:A:VAL:C	20	1.13
(1,30)	1:906:A:ALA:N	1:906:A:ALA:CA	1:906:A:ALA:C	1:907:A:VAL:N	11	1.13
(1,16)	1:898:A:TRP:N	1:898:A:TRP:CA	1:898:A:TRP:C	1:899:A:ALA:N	12	1.13
(1,93)	1:949:A:LYS:C	1:950:A:GLN:N	1:950:A:GLN:CA	1:950:A:GLN:C	18	1.12
(1,90)	1:948:A:ILE:N	1:948:A:ILE:CA	1:948:A:ILE:C	1:949:A:LYS:N	19	1.12
(1,73)	1:935:A:THR:C	1:936:A:THR:N	1:936:A:THR:CA	1:936:A:THR:C	2	1.12
(1,116)	1:961:A:MET:N	1:961:A:MET:CA	1:961:A:MET:C	1:962:A:PHE:N	19	1.11
(1,111)	1:958:A:ILE:C	1:959:A:LEU:N	1:959:A:LEU:CA	1:959:A:LEU:C	2	1.11
(1,91)	1:948:A:ILE:C	1:949:A:LYS:N	1:949:A:LYS:CA	1:949:A:LYS:C	17	1.11
(1,67)	1:927:A:SER:C	1:928:A:TYR:N	1:928:A:TYR:CA	1:928:A:TYR:C	2	1.11
(1,62)	1:924:A:SER:N	1:924:A:SER:CA	1:924:A:SER:C	1:925:A:SER:N	2	1.11
(1,55)	1:919:A:VAL:C	1:920:A:GLN:N	1:920:A:GLN:CA	1:920:A:GLN:C	4	1.11
(1,55)	1:919:A:VAL:C	1:920:A:GLN:N	1:920:A:GLN:CA	1:920:A:GLN:C	8	1.11
(1,2)	1:890:A:SER:N	1:890:A:SER:CA	1:890:A:SER:C	1:891:A:VAL:N	18	1.11
(1,96)	1:951:A:LYS:N	1:951:A:LYS:CA	1:951:A:LYS:C	1:952:A:LEU:N	19	1.1
(1,75)	1:936:A:THR:C	1:937:A:ARG:N	1:937:A:ARG:CA	1:937:A:ARG:C	20	1.1
(1,73)	1:935:A:THR:C	1:936:A:THR:N	1:936:A:THR:CA	1:936:A:THR:C	10	1.1
(1,36)	1:909:A:VAL:N	1:909:A:VAL:CA	1:909:A:VAL:C	1:910:A:GLN:N	1	1.1
(1,32)	1:907:A:VAL:N	1:907:A:VAL:CA	1:907:A:VAL:C	1:908:A:TRP:N	10	1.1
(1,15)	1:897:A:GLY:C	1:898:A:TRP:N	1:898:A:TRP:CA	1:898:A:TRP:C	4	1.1
(1,12)	1:896:A:VAL:N	1:896:A:VAL:CA	1:896:A:VAL:C	1:897:A:GLY:N	3	1.1
(1,80)	1:940:A:GLU:N	1:940:A:GLU:CA	1:940:A:GLU:C	1:941:A:ASN:N	11	1.09
(1,117)	1:961:A:MET:C	1:962:A:PHE:N	1:962:A:PHE:CA	1:962:A:PHE:C	10	1.08
(1,93)	1:949:A:LYS:C	1:950:A:GLN:N	1:950:A:GLN:CA	1:950:A:GLN:C	17	1.08

Continued on next page...

Continued from previous page...

Key	Atom-1	Atom-2	Atom-3	Atom-4	Model ID	Violation (°)
(1,79)	1:939:A:GLY:C	1:940:A:GLU:N	1:940:A:GLU:CA	1:940:A:GLU:C	8	1.08
(1,112)	1:959:A:LEU:N	1:959:A:LEU:CA	1:959:A:LEU:C	1:960:A:LEU:N	3	1.07
(1,108)	1:957:A:SER:N	1:957:A:SER:CA	1:957:A:SER:C	1:958:A:ILE:N	8	1.07
(1,103)	1:954:A:CYS:C	1:955:A:LEU:N	1:955:A:LEU:CA	1:955:A:LEU:C	18	1.07
(1,89)	1:947:A:TYR:C	1:948:A:ILE:N	1:948:A:ILE:CA	1:948:A:ILE:C	2	1.07
(1,66)	1:927:A:SER:N	1:927:A:SER:CA	1:927:A:SER:C	1:928:A:TYR:N	16	1.07
(1,34)	1:908:A:TRP:N	1:908:A:TRP:CA	1:908:A:TRP:C	1:909:A:VAL:N	18	1.07
(1,6)	1:892:A:PHE:N	1:892:A:PHE:CA	1:892:A:PHE:C	1:893:A:VAL:N	13	1.07
(1,122)	1:968:A:ASN:N	1:968:A:ASN:CA	1:968:A:ASN:C	1:969:A:PHE:N	7	1.06
(1,75)	1:936:A:THR:C	1:937:A:ARG:N	1:937:A:ARG:CA	1:937:A:ARG:C	1	1.06
(1,71)	1:934:A:GLN:C	1:935:A:THR:N	1:935:A:THR:CA	1:935:A:THR:C	20	1.06
(1,54)	1:919:A:VAL:N	1:919:A:VAL:CA	1:919:A:VAL:C	1:920:A:GLN:N	2	1.06
(1,12)	1:896:A:VAL:N	1:896:A:VAL:CA	1:896:A:VAL:C	1:897:A:GLY:N	12	1.06
(1,109)	1:957:A:SER:C	1:958:A:ILE:N	1:958:A:ILE:CA	1:958:A:ILE:C	13	1.05
(1,74)	1:936:A:THR:N	1:936:A:THR:CA	1:936:A:THR:C	1:937:A:ARG:N	9	1.05
(1,55)	1:919:A:VAL:C	1:920:A:GLN:N	1:920:A:GLN:CA	1:920:A:GLN:C	18	1.05
(1,38)	1:910:A:GLN:N	1:910:A:GLN:CA	1:910:A:GLN:C	1:911:A:PHE:N	13	1.05
(1,110)	1:958:A:ILE:N	1:958:A:ILE:CA	1:958:A:ILE:C	1:959:A:LEU:N	13	1.04
(1,98)	1:952:A:LEU:N	1:952:A:LEU:CA	1:952:A:LEU:C	1:953:A:GLN:N	11	1.04
(1,97)	1:951:A:LYS:C	1:952:A:LEU:N	1:952:A:LEU:CA	1:952:A:LEU:C	5	1.04
(1,58)	1:921:A:ALA:N	1:921:A:ALA:CA	1:921:A:ALA:C	1:922:A:GLY:N	18	1.04
(1,44)	1:914:A:GLY:N	1:914:A:GLY:CA	1:914:A:GLY:C	1:915:A:SER:N	17	1.04
(1,42)	1:913:A:ASP:N	1:913:A:ASP:CA	1:913:A:ASP:C	1:914:A:GLY:N	2	1.04
(1,35)	1:908:A:TRP:C	1:909:A:VAL:N	1:909:A:VAL:CA	1:909:A:VAL:C	15	1.04
(1,6)	1:892:A:PHE:N	1:892:A:PHE:CA	1:892:A:PHE:C	1:893:A:VAL:N	2	1.04
(1,111)	1:958:A:ILE:C	1:959:A:LEU:N	1:959:A:LEU:CA	1:959:A:LEU:C	11	1.03
(1,111)	1:958:A:ILE:C	1:959:A:LEU:N	1:959:A:LEU:CA	1:959:A:LEU:C	12	1.03
(1,109)	1:957:A:SER:C	1:958:A:ILE:N	1:958:A:ILE:CA	1:958:A:ILE:C	7	1.03
(1,108)	1:957:A:SER:N	1:957:A:SER:CA	1:957:A:SER:C	1:958:A:ILE:N	3	1.03
(1,103)	1:954:A:CYS:C	1:955:A:LEU:N	1:955:A:LEU:CA	1:955:A:LEU:C	19	1.03
(1,67)	1:927:A:SER:C	1:928:A:TYR:N	1:928:A:TYR:CA	1:928:A:TYR:C	17	1.03
(1,64)	1:926:A:ILE:N	1:926:A:ILE:CA	1:926:A:ILE:C	1:927:A:SER:N	3	1.03
(1,60)	1:922:A:GLY:N	1:922:A:GLY:CA	1:922:A:GLY:C	1:923:A:VAL:N	19	1.03
(1,32)	1:907:A:VAL:N	1:907:A:VAL:CA	1:907:A:VAL:C	1:908:A:TRP:N	16	1.03
(1,26)	1:904:A:SER:N	1:904:A:SER:CA	1:904:A:SER:C	1:905:A:GLY:N	10	1.03
(1,122)	1:968:A:ASN:N	1:968:A:ASN:CA	1:968:A:ASN:C	1:969:A:PHE:N	1	1.02
(1,86)	1:944:A:LEU:N	1:944:A:LEU:CA	1:944:A:LEU:C	1:945:A:PRO:N	7	1.02
(1,76)	1:937:A:ARG:N	1:937:A:ARG:CA	1:937:A:ARG:C	1:938:A:TYR:N	2	1.02
(1,66)	1:927:A:SER:N	1:927:A:SER:CA	1:927:A:SER:C	1:928:A:TYR:N	10	1.02
(1,40)	1:912:A:ASN:N	1:912:A:ASN:CA	1:912:A:ASN:C	1:913:A:ASP:N	2	1.02
(1,106)	1:956:A:SER:N	1:956:A:SER:CA	1:956:A:SER:C	1:957:A:SER:N	8	1.01
(1,105)	1:955:A:LEU:C	1:956:A:SER:N	1:956:A:SER:CA	1:956:A:SER:C	1	1.01
(1,105)	1:955:A:LEU:C	1:956:A:SER:N	1:956:A:SER:CA	1:956:A:SER:C	11	1.01
(1,66)	1:927:A:SER:N	1:927:A:SER:CA	1:927:A:SER:C	1:928:A:TYR:N	15	1.01
(1,58)	1:921:A:ALA:N	1:921:A:ALA:CA	1:921:A:ALA:C	1:922:A:GLY:N	6	1.01
(1,3)	1:890:A:SER:C	1:891:A:VAL:N	1:891:A:VAL:CA	1:891:A:VAL:C	17	1.01
(1,74)	1:936:A:THR:N	1:936:A:THR:CA	1:936:A:THR:C	1:937:A:ARG:N	15	1.0